

**COROGRAFIA SU BASE C.T.R.**

scala 1:5.000

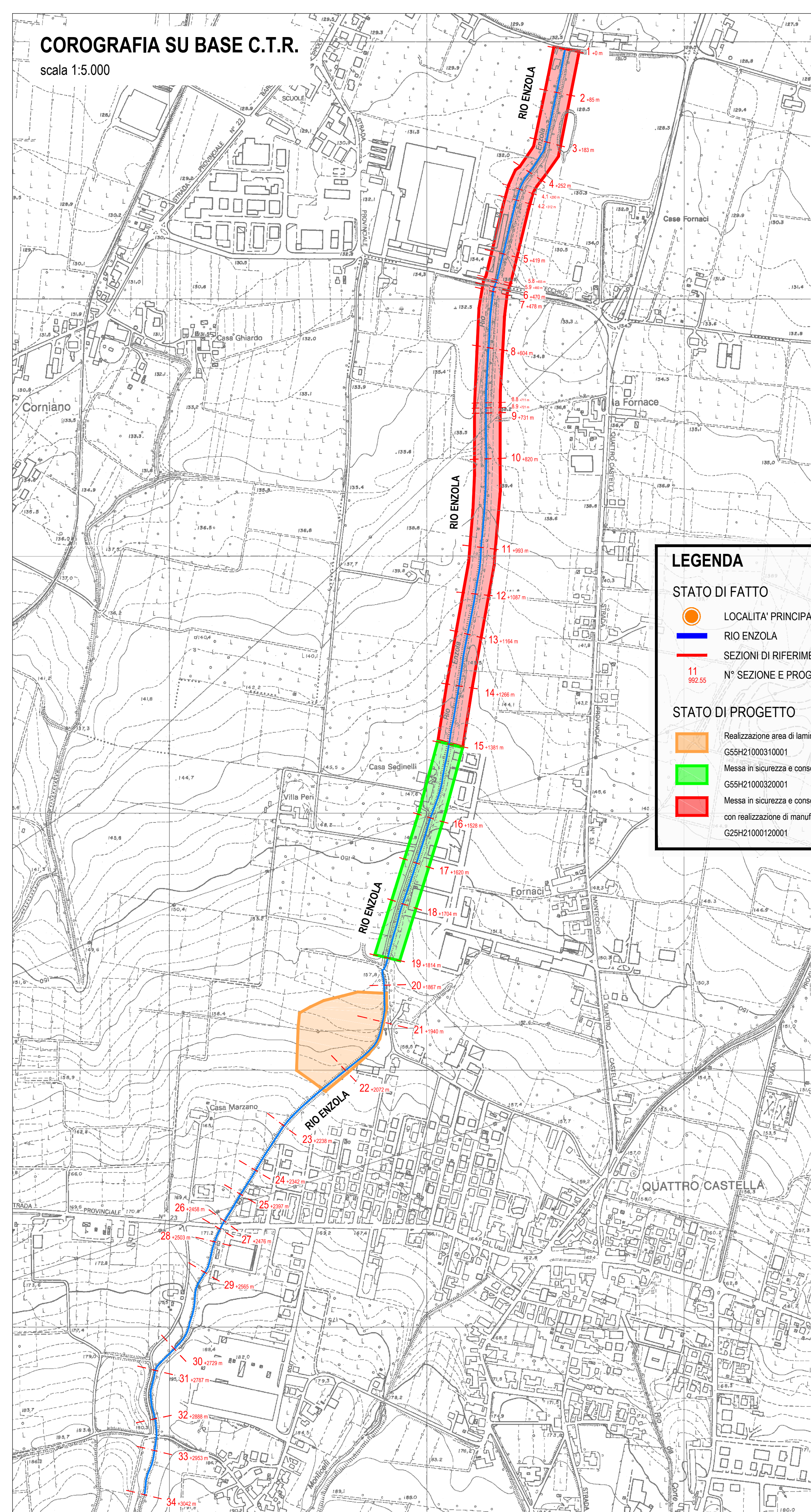

**COROGRAFIA SU BASE ORTOFOTO**

scala 1:5.000

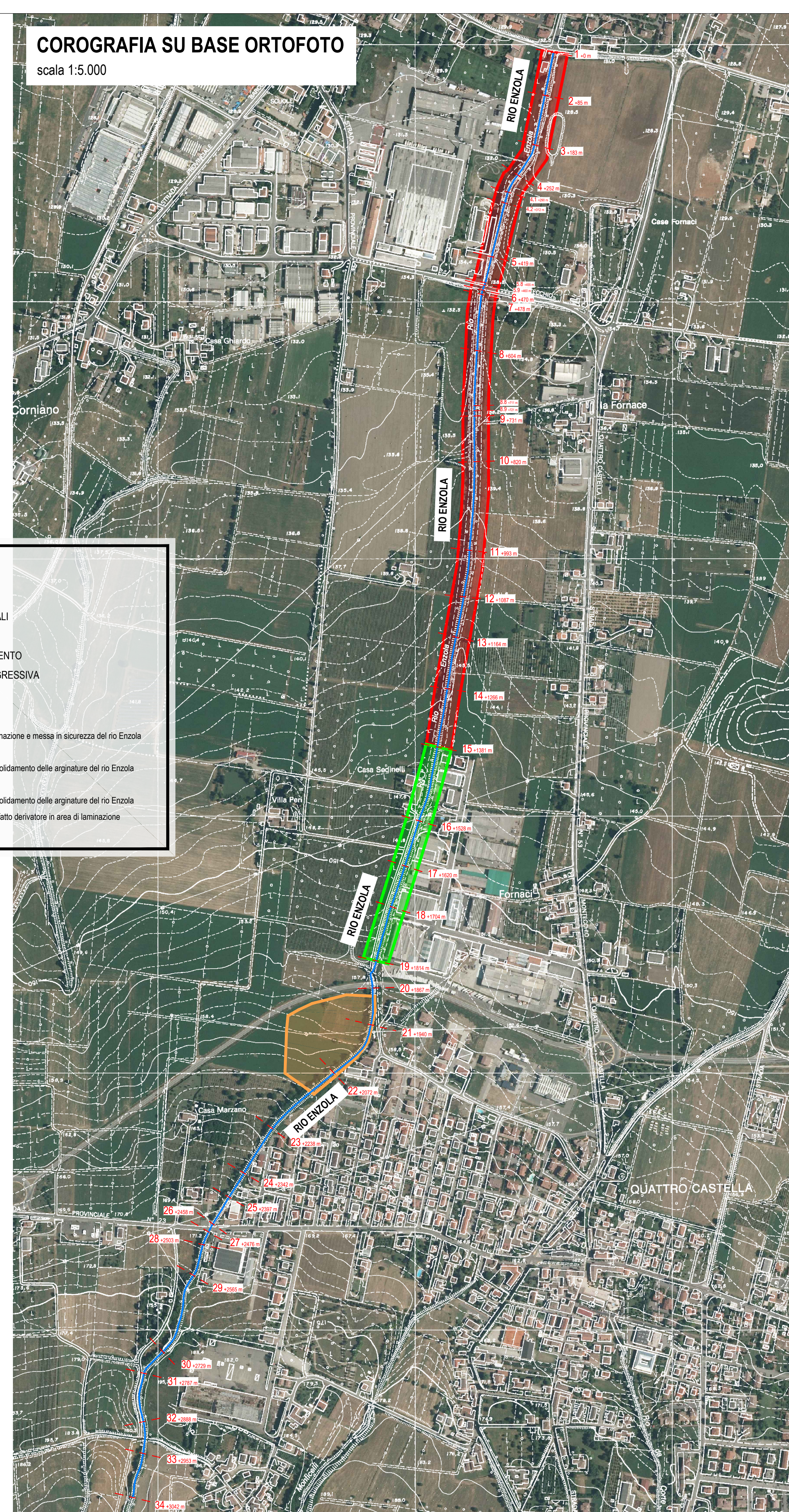

**LEGENDA**

**STATO DI FATTO**

- LOCALITA' PRINCIPALI
- RIO ENZOLA
- SEZIONI DI RIFERIMENTO
- 11 992.55 N° SEZIONE E PROGRESSIVA

**STATO DI PROGETTO**

- Realizzazione area di laminazione e messa in sicurezza del rio Enzola G55H21000310001
- Messa in sicurezza e consolidamento delle arginature del rio Enzola G55H21000320001
- Messa in sicurezza e consolidamento delle arginature del rio Enzola con realizzazione di manufatto derivatore in area di laminazione G25H21000120001

**INQUADRAMENTO PROVINCIALE** scala 1:50.000

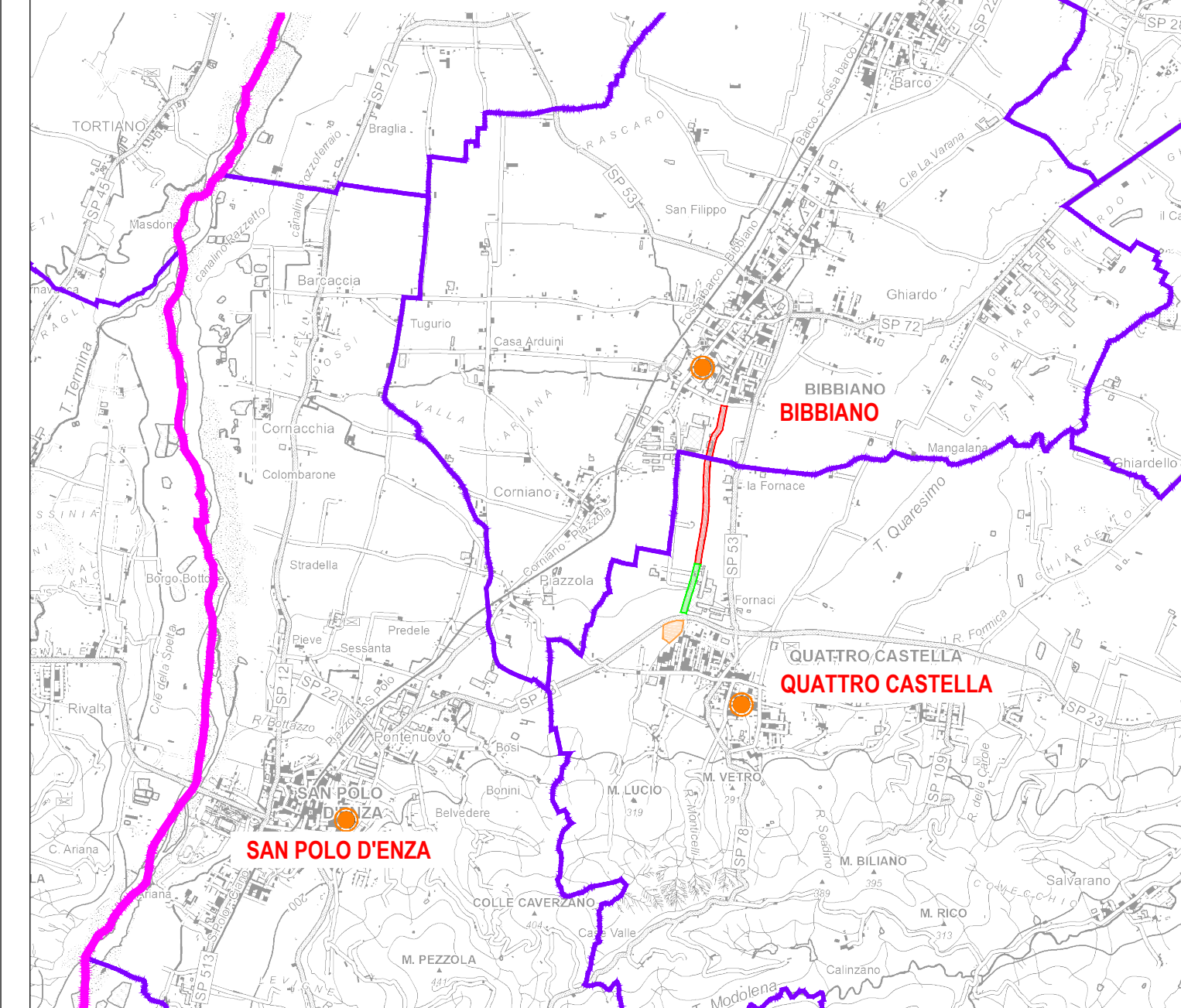

**INQUADRAMENTO REGIONALE** scala 1:200.000

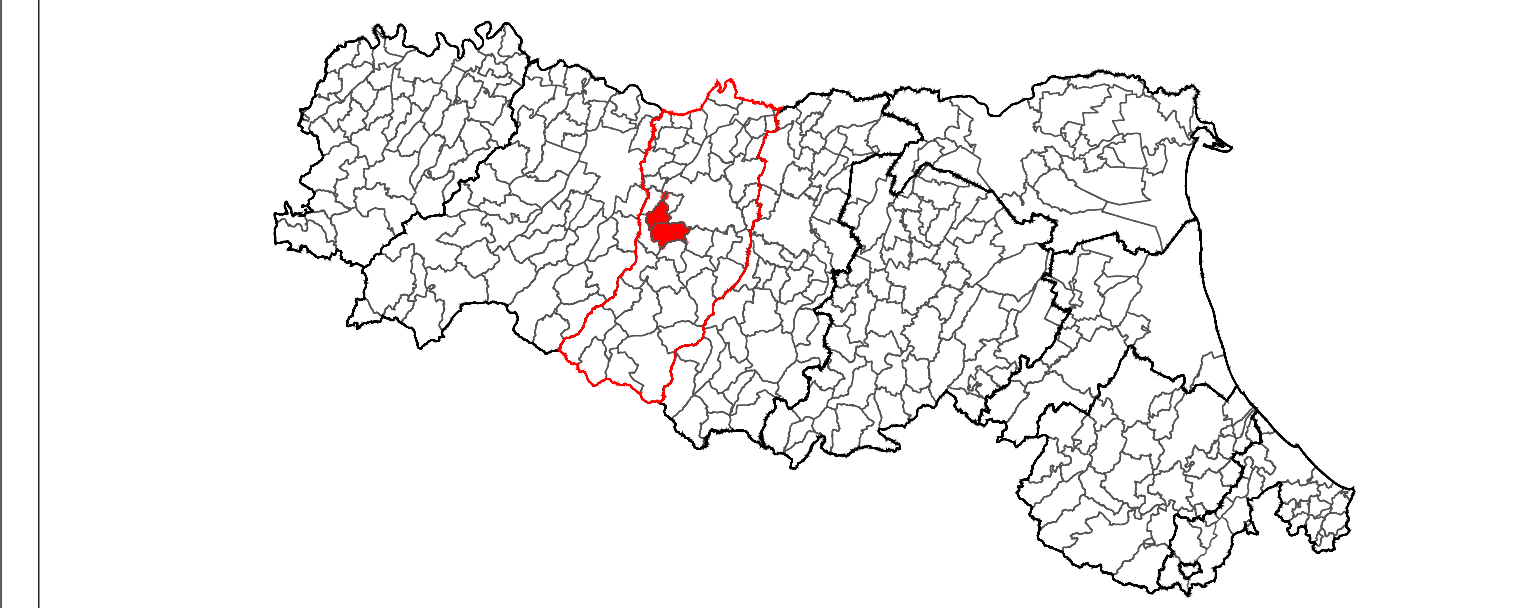

**CONSORZIO di BONIFICA dell' EMILIA CENTRALE**  
 Corso Garibaldi n. 42 42121 Reggio Emilia - www.emiliacentrale.it - direzione@emiliacentrale.it  
 Tel. 0522-443211 Fax. 0522-443254 C.F. 91149320359

M - PRG. 18.01  
 Rev. 4 del 23.02.2021

Titolo:  
**REALIZZAZIONE AREA DI LAMINAZIONE E MESSA IN SICUREZZA DEL RIO ENZOLA**  
 (Codice intervento: 16948)

Importo:	<b>700.000,00</b>	Ente Finanziatore:	<b>RER</b>
Tipologia Progetto		Riferimento Legislativo	Comune
Fattibilità	Preliminare Definitivo Esecutivo	OCDCP 503/2018 decreto RER n.18 del 24/02/21	<b>QUATTRO CASTELLA (RE)</b>

ELABORATO		Il Progettista Generale: <b>Dot. Ing. Roberto Zanzucchi F.fo</b>
N.	Titolo:	<b>ZANZUCCHI ASSOCIATI</b> Piazzale Europa 1, 42018 Reggio Emilia
<b>1.1</b>	<b>COROGRAFIA GENERALE C.T.R. e ORTOFOTO</b>	Consulenza Specialistica:
		Il Responsabile del Procedimento: <b>Dot. Agr. Aronne Ruffini F.fo</b>
Scala:	<b>1:5.000</b>	

Area Progettazione:	SAAF	Codice Progetto:	011/21/00	Codice CUP:	G55H21000310001	Codice CIG:	
---------------------	------	------------------	-----------	-------------	-----------------	-------------	--

Redatto:	Verificato:	Nome File:	Note:
----------	-------------	------------	-------