



CONSORZIO di BONIFICA dell'EMILIA CENTRALE

Corso Garibaldi n. 42 - 42121 Reggio Emilia - Tel. 0522443211- Fax 0522443254- c.f. 91149320359

PIANO TRIENNALE DI PREVENZIONE DELLA CORRUZIONE E DELLA TRASPARENZA

2019 – 2021



CONSORZIO di BONIFICA dell'EMILIA CENTRALE

Corso Garibaldi n. 42 - 42121 Reggio Emilia - Tel. 0522443211- Fax 0522443254- c.f. 91149320359

Sommario

Premessa	3
1) L'organizzazione	3
2) I procedimenti amministrativi	5
3) L'individuazione delle aree di rischio e analisi del rischio	6
3.1. – Definizioni	6
3.2 - Analisi dei fattori di rischio interni al Consorzio	7
3.3 - Analisi dei fattori di rischio esterni al Consorzio	7
3.4 - Attività a rischio	8
3.5 Indici di valutazione del rischio	8
3.5.1 Indici di valutazione della PROBABILITÀ	8
3.5.2 Indici di valutazione dell'IMPATTO	9
3.5.3 Categorie e ponderazione del rischio	10
4) Le misure di prevenzione di carattere generale	11
4.1. Informazione e formazione del personale	11
4.2. Redazione e motivazione degli atti e dei provvedimenti amministrativi	11
4.3. Trasparenza dei procedimenti amministrativi	11
4.3.1. – Ulteriori adempimenti in materia di trasparenza	11
4.4 – Monitoraggio dei tempi di conclusione dei procedimenti	12
4.5. Rotazione interna negli incarichi	12
5) Valutazione rischio e misure di prevenzione specifiche adottate	13
5.1. Gestione Catasto e Attività Impositiva	13
5.2. Riscossione	13
5.3. Rilascio di Concessioni, Autorizzazioni e Licenze	14
5.4. Polizia Idraulica	14
5.5. Affidamenti di Lavori Forniture e Servizi	15
5.6. Autorizzazione ai prelievi irrigui e gestione della risorsa idrica	16
5.7. Progettazione ed esecuzione di opere e lavori pubblici	16
5.8. Espropriazioni	17
5.10. Assunzione di personale dipendente	18
6. Tutela dei dipendenti che segnalano illeciti (Whistleblowing)	18
7) AMMINISTRAZIONE TRASPARENTE - ELENCO DEGLI OBBLIGHI DI PUBBLICAZIONE	20



CONSORZIO di BONIFICA dell'EMILIA CENTRALE

Corso Garibaldi n. 42 - 42121 Reggio Emilia - Tel. 0522443211- Fax 0522443254- c.f. 91149320359

Premessa

La L. 6/11/2012, n.190 ha imposto l'adozione di misure di prevenzione della corruzione.

Per corruzione, ai fini del presente documento, si intende non solo l'insieme dei reati contro la pubblica amministrazione (indicati nel successivo paragrafo 3.1), ma ogni situazione in cui, nel corso dell'attività amministrativa, si riscontri l'abuso, da parte di un soggetto, del potere a lui affidato al fine di ottenere vantaggi privati.

Al fine di prevenire ogni forma di illecito e/o di abuso del potere amministrativo, il Consorzio, con deliberazione del Comitato Amministrativo n. 562/2014 di data 21 gennaio 2014, ha nominato il Responsabile della Prevenzione della Corruzione (RPC) nella persona del Direttore Generale, Avv. Domenico Turazza a cui, con deliberazione del Commissario Straordinario n. 29/2017 di data 24 gennaio 2017, sono state conferite anche le funzioni di responsabile della trasparenza (RT).

Il D.Lgs.14/3/2013, n.33 ha imposto nuovi standard di pubblicità e trasparenza delle attività delle pubbliche amministrazioni. Ai fini della prevenzione della corruzione, la trasparenza costituisce una misura preventiva di carattere generale, valida in ogni ambito di attività dell'amministrazione.

Il presente documento, individua le strategie dell'amministrazione finalizzate a prevenire i comportamenti corrotti e le relative modalità per verifica l'efficacia delle azioni intraprese.

Il presente documento viene pubblicato sul sito internet e chiunque può formulare osservazioni e proporre integrazioni scrivendo al Consorzio di bonifica dell'Emilia Centrale, in Corso Garibaldi n. 42 a Reggio Emilia CAP 42121 anche per posta elettronica all'indirizzo protocollo@emiliacentrale.it.

Il presente documento viene aggiornato annualmente.

1) L'organizzazione

La struttura organizzativa del Consorzio di bonifica dell'Emilia Centrale è organizzata nelle seguenti Aree Operative:

- Area Operativa AMMINISTRAZIONE E GESTIONE ENTRATE (Dirigente Dott. Gianpaolo Schioli, Vice Dirigente ing. Nico Alberti);
- Area Operativa AMBIENTE E GESTIONE RETI Dirigente Ing. Paola Zanetti, Vice Dirigente Dott. Aronne Ruffini);
- Area Operativa LAVORI PUBBLICI (Dirigente Ing. Pietro Torri);
- Unità di staff della Direzione Generale (Dirigente Avv. Domenico Turazza).

L'Area AMMINISTRAZIONE E GESTIONE ENTRATE è articolata nei seguenti tre Settori:

- Settore Amministrazione e Personale (Capo Settore Rag. Giovanni Giammartini)
- Settore Catasto (Capo Settore Geom. Sergio Rovesti);
- Settore Concessioni (Capo Settore Dott. Angelo Ghinolfi);

L'Area AMBIENTE E GESTIONE IDRAULICA è articolata nei seguenti quattro Settori

- Settore Impianti (Capo Settore P.I. Mauro Bigliardi), a sua volta articolato in tre Sezioni
 - Sezione Impianti elettrici e telecontrollo (responsabile P.I. Giuseppe Rossi)
 - Sezione Impianti (responsabile P.I. Mauro Bigliardi)
 - Sezione Officine (responsabile Dott. Paolo Gavioli)
- Settore Rete Idraulica Pianura (Capo Settore Geom. Monica Vecchi) a sua volta articolato in tre Sezioni:
 - Sezione Ovest (responsabile P.A. Guido Bartoli)
 - Sezione Est (responsabile geom. Italo Iotti)



CONSORZIO di BONIFICA dell'EMILIA CENTRALE

Corso Garibaldi n. 42 - 42121 Reggio Emilia - Tel. 0522443211- Fax 0522443254- c.f. 91149320359

- Sezione Muratori e manutenzione mezzi (responsabile geom. Monica Vecchi)
- Settore Rete Idraulica Alta Pianura (Capo Settore Geom. Gaetano Di Mauro) a sua volta articolato in due Sezioni:
 - Sezione Rete Idraulica (responsabile Geom. Gaetano Di Mauro)
 - Sezione Reticolo Naturale Interconnesso (responsabile P.A. Stefano Denti)
- Settore Ambiente e Agrario (Capo Settore Geom. Silvio Aldini)

L'Area LAVORI PUBBLICI è articolata nei seguenti tre Settori

- Settore Montagna (Capo Settore Ing. Pietro Torri, ad interim);
- Settore Lavori Pianura (Capo Settore ing. Matteo Giovanardi) a sua volta articolato in due Sezioni:
 - Sezione Lavori in Appalto (responsabile ing. Matteo Giovanardi)
 - Sezione Ingegneria e Pianificazione (responsabile ing. Matteo Giovanardi)
- Settore Patrimonio (Capo Settore Geom. Luciano Piccinini);

L'Unità di staff della Direzione Generale comprende i seguenti Settori

- Settore Segreteria (Capo Settore Dott.ssa Emanuela Ugolotti), a sua volta articolato in quattro Sezioni
 - Sezione Segreteria e Affari Generali (responsabile Dott.ssa Emanuela Ugolotti)
 - Sezione Comunicazione Esterna (responsabile Rag. Marzia Bonicelli)
 - Sezione Contratti e Legale (responsabile dott.ssa Emanuela Ugolotti)
 - Sezione URP e Call Center (Responsabile P.A. Stefano Panizzi)
- Sezione Informatica (responsabile Ing. Nico Alberti)

Rappresentazione grafica della struttura organizzativa del Consorzio di bonifica dell'Emilia Centrale Organigramma

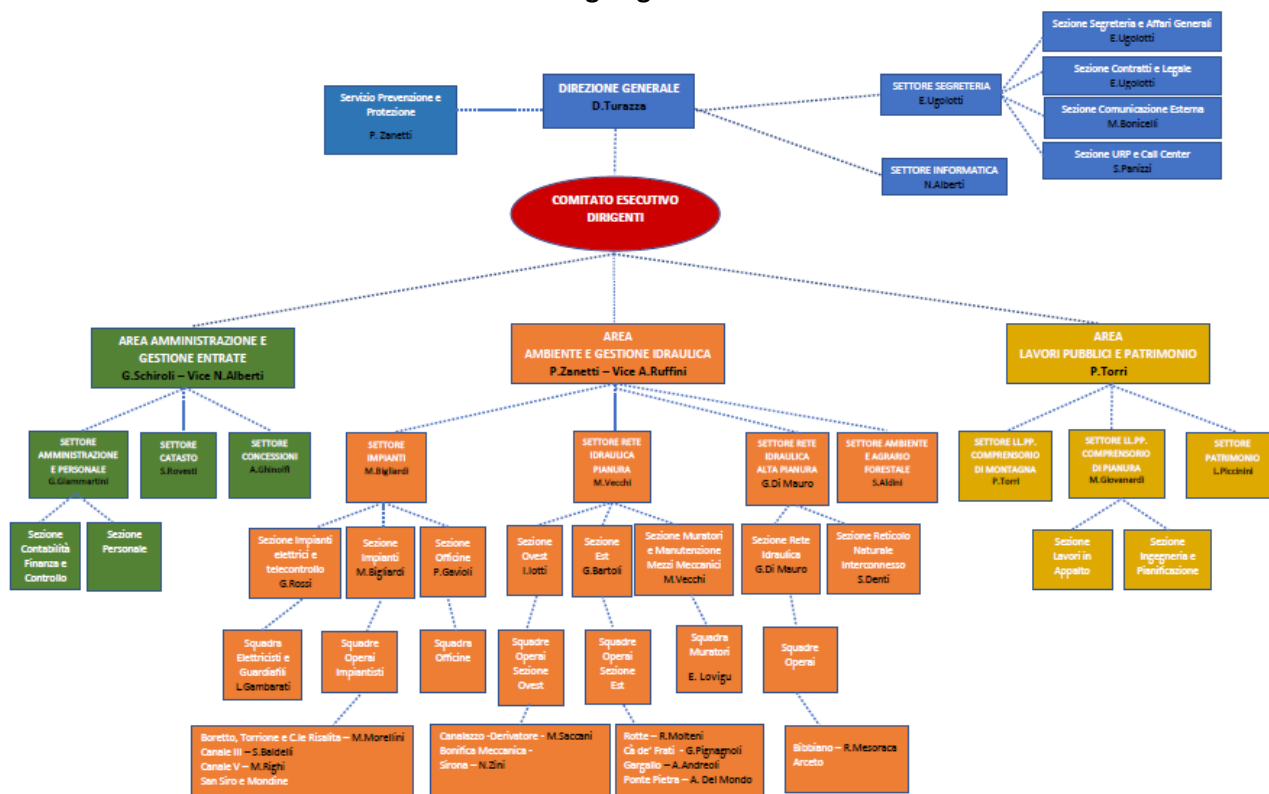



CONSORZIO di BONIFICA dell'EMILIA CENTRALE

Corso Garibaldi n. 42 - 42121 Reggio Emilia - Tel. 0522443211- Fax 0522443254- c.f. 91149320359

2) I procedimenti amministrativi

Fin dalla sua costituzione, avvenuta il 1° ottobre 2009, il Consorzio ha ottenuto la certificazione in materia di Qualità (ISO 9001) Ambiente (ISO 14001) e Sicurezza (OHSAS 18001) Per il mantenimento della certificazione integrata Qualità, Ambiente e Sicurezza sono stati individuate le seguenti macro aree di processi:

- 1) PIANIFICAZIONE, PROGRAMMAZIONE, PROGETTAZIONE, DI LAVORI FORNITURE E SERVIZI che comprende i seguenti processi:
 - 1.1)PIANIFICAZIONE E PROGRAMMAZIONE
 - 1.2)PROGETTAZIONE ED ESECUZIONE LL.PP.
 - 1.3)MANUTENZIONE OPERE DI BONIFICA
 - 1.4)PROGETTAZIONE E AFFIDAMENTO FORNITURE, FORNITURE CON POSA E SERVIZI
- 2) GESTIONE DATI E DOCUMENTI che comprende i seguenti processi:
 - 2.1) GESTIONE DATI E DOCUMENTI
 - 2.2) COMUNICAZIONE
 - 2.3 DEFINIZIONE DEL PERIMETRO NORMATIVO
- 3) ATTIVITA' IMPOSITIVA che comprende i seguenti processi:
 - 3.1) PIANO DI RIPARTO E RUOLI DI CONTRIBUENZA
 - 3.2) RISCOSSIONE - EMISSIONE RUOLI CONTRIBUENZA
- 4) ESERCIZIO che comprende i seguenti processi:
 - 4.1) SCOLO E DIFESA
 - 4.2) IRRIGAZIONE
- 5) SORVEGLIANZA DEL TERRITORIO che comprende i seguenti processi:
 - 5.1) SORVEGLIANZA E MONITORAGGIO IN TERRITORIO DI PIANURA
 - 5.2) POLIZIA IDRAULICA E CONCESSIONI/AUTORIZZAZIONI
 - 5.3) SORVEGLIANZA E MONITORAGGIO IN TERRITORIO MONTANO
- 6) GESTIONE DELLE RISORSE che comprende i seguenti processi:
 - 6.1) GESTIONE RISORSE FINANZIARIE
 - 6.2) GESTIONE RISORSE UMANE;
 - 6.3) GESTIONE RISORSE TECNICHE
 - 6.4) GESTIONE RISORSE PATRIMONIALI
- 7) GESTIONE GOVERNANCE che comprende i seguenti processi:
 - 7.1) ELEZIONI
 - 7.2) DELIBERE



CONSORZIO di BONIFICA dell'EMILIA CENTRALE

Corso Garibaldi n. 42 - 42121 Reggio Emilia - Tel. 0522443211- Fax 0522443254- c.f. 91149320359

3) L'individuazione delle aree di rischio e analisi del rischio

3.1. – Definizioni

Per "rischio" si intende l'effetto dell'incertezza sul corretto perseguimento dell'interesse pubblico e, quindi, sull'obiettivo istituzionale dell'ente, dovuto alla possibilità che si verifichi un evento di corruzione, intesa nel significato riportato nelle premesse.

Nella valutazione del rischio si ritiene che il personale del Consorzio possa, in astratto, commettere i seguenti reati:

- Art. 316 C.P. Peculato mediante profitto dell'errore altrui
- Articolo 316 bis C.P. Malversazione a danno dello Stato
- articolo 316-ter C.P. - Indebita percezione di erogazioni a danno dello Stato
- articolo 317 C.P. – concussione
- articolo 318 C.P. - corruzione per l'esercizio della funzione
- articolo 319 C.P. e 319-bis C.P. - corruzione per un atto contrario ai doveri d'ufficio
- articolo 319-ter C.P. – corruzione in atti giudiziari
- articolo 319-quater C.P. - induzione indebita a dare o promettere utilità
- articolo 320 C.P. - corruzione di persona incaricata di un pubblico servizio
- articolo 322 C.P. - istigazione alla corruzione
- articolo 322-bis C.P. - peculato, concussione, induzione indebita dare o promettere utilità, corruzione e istigazione alla corruzione di membri della Corte penale internazionale o degli organi delle Comunità europee e di funzionari delle Comunità europee e di Stati esteri
- articolo 323 C.P. - abuso d'ufficio
- articolo 326 C.P. - rivelazione ed utilizzazione di segreti di ufficio
- articolo 328 C.P. - rifiuto di atti d'ufficio. Omissione
- articolo 353 C.P. – turbata libertà degli incanti
- articolo 361 C.P. - omessa denuncia di reato da parte del pubblico ufficiale
- articolo 362 C.P. - omessa denuncia di reato da parte di un incaricato di pubblico servizio.

Non si può, inoltre, escludere che il Consorzio di bonifica e/o il suo personale, possa essere vittima dei seguenti reati:

- articolo 322 C.P. - istigazione alla corruzione
- articolo 353 C.P. - turbata libertà degli incanti
- articolo 353-bis C.P. - turbata libertà del procedimento di scelta del contraente
- articolo 354 C.P. - astensione dagli incanti

Inoltre, in caso di commissione da parte del personale del Consorzio di uno dei reati sopra indicati, la reputazione del Consorzio verrebbe gravemente menomata. Anche laddove non siano ravvisabili illeciti penali, ogniqualvolta il potere amministrativo non sia stato esercitato in maniera corretta e/o l'esercizio del potere non sia stato adeguatamente motivato, si induce il sospetto che l'utilizzo delle risorse del consorzio non sia stato né efficiente né ottimale. Pertanto, nonostante il personale del Consorzio non sia mai stato condannato per reati contro la pubblica amministrazione né per danno erariale, si ritiene che il rischio sia da considerarsi significativo.



CONSORZIO di BONIFICA dell'EMILIA CENTRALE

Corso Garibaldi n. 42 - 42121 Reggio Emilia - Tel. 0522443211- Fax 0522443254- c.f. 91149320359

3.2 - Analisi dei fattori di rischio interni al Consorzio

L'analisi del rischio è stata preceduta da un'analisi del contesto interno al Consorzio, in ossequio a quanto previsto nell'Aggiornamento 2015 al Piano Nazionale Anticorruzione, di cui alla Determinazione n. 12 del 28 ottobre 2015.

Si premette che l'attività del Consorzio si rivolge ad una vasta platea di soggetti di notevoli, con cui si rapporta per molteplici motivi. Si consideri a questo proposito che il Consorzio:

- emette circa 260.000 avvisi di pagamento all'anno per contributi di bonifica;
- autorizza circa 14.000 prelievi d'acqua irrigua all'anno;
- rilascia circa 300 nuove concessioni all'anno e gestisce altrettante domande di voltura di concessioni, revoca, ecc.;
- provvede a circa 700 affidamenti all'anno di lavori, forniture e servizi;
- riceve circa 5.000 domande di sgravio e voltura catastale all'anno.

E' evidente che il gran numero di soggetti con cui il Consorzio si rapporta nella sua attività costituisce un fattore da considerare attentamente ai fini della valutazione del rischio.

In particolare, per quanto riguarda gli affidamenti, negli ultimi anni (2015 e 2018) si sono registrati una quindicina di casi di esclusione di operatori economici dalle procedure di gara, a cui non ha fatto seguito alcun ricorso al TAR.

Parimenti si deve considerare che l'analisi di alcuni indicatori che il Consorzio tiene periodicamente aggiornati nell'ambito del proprio sistema di qualità forniscono un quadro piuttosto positivo sulla considerazione che i destinatari dell'attività amministrativa del Consorzio hanno del modo di operare dell'Ente. Per quanto, ad esempio, riguarda l'attività impositiva e di riscossione, a fronte di una platea di consorziati piuttosto estesa (circa 260.000) il numero dei contenziosi è molto basso (1 caso all'anno negli ultimi anni) mentre la percentuale di giudizi conclusi favorevolmente per il Consorzio molto alta (90 %). Così pure il rapporto tra gli affidamenti eseguiti e i ricorsi di imprese concorrenti è tendenzialmente nullo.

Questi dati (alto numero di soggetti interessati all'attività amministrativa del Consorzio e bassissima conflittualità) confermano che i destinatari dell'attività amministrativa del Consorzio, siano essi contribuenti, utenti irrigui o fornitori, valutano positivamente il modo di operare del Consorzio sotto il profilo della legittimità.

Questa considerazione trova indiretta conferma dalle buone percentuali di riscossione spontanea che il Consorzio ha fatto registrare negli ultimi anni, pari al 90 % circa nella fase degli avvisi ed al 95 % dopo l'invio di una raccomandata di sollecito.

3.3 - Analisi dei fattori di rischio esterni al Consorzio

Per contro l'analisi dei fattori di rischio esterni al Consorzio evidenzia che le infiltrazioni di organizzazioni di tipo mafioso nel sistema economico locale sono purtroppo abbastanza frequenti anche nell'ambito di operatività del Consorzio, ed in particolare nei settori dell'edilizia e del movimento terra.

Questo dato determina certamente un aumento del rischio di fenomeni di corruzione.



CONSORZIO di BONIFICA dell'EMILIA CENTRALE

Corso Garibaldi n. 42 - 42121 Reggio Emilia - Tel. 0522443211- Fax 0522443254- c.f. 91149320359

3.4 - Attività a rischio

Pur essendo astrattamente ipotizzabile che nello svolgimento di qualunque attività del Consorzio sia commesso uno dei reati indicati al precedente paragrafo, vi sono alcune aree considerate dal legislatore ad alto rischio.

Le aree individuate dall'articolo 1, comma 16 L.190/2012 sono:

- a) autorizzazione o concessione;
- b) scelta del contraente per l'affidamento di lavori, forniture e servizi, anche con riferimento alla modalità di selezione prescelta ai sensi del codice dei contratti pubblici relativi a lavori, servizi e forniture, di cui al D.Lgs. 12/4/2006, n. 163;
- c) concessione ed erogazione di sovvenzioni, contributi, sussidi, ausili finanziari, nonché attribuzione di vantaggi economici di qualunque genere a persone ed enti pubblici e privati;
- d) concorsi e prove selettive per l'assunzione del personale e progressioni di carriera di cui all'articolo 24 del D.Lgs. 150/2009.

Tenuto conto di queste aree individuate dalla legge come a rischio corruttivo si ritiene che, per quanto riguarda il Consorzio anche alla luce dell'analisi dei fattori interni ed esterni di rischio, i procedimenti da valutare sotto il profilo del rischio di eventi di corruzione, sono i seguenti:

- 1) Gestione Catasto e Attività Impositiva
- 2) Riscossione
- 3) Rilascio di Concessioni, Autorizzazioni e Licenze
- 4) Polizia Idraulica
- 5) Affidamenti di Lavori Forniture e Servizi
- 6) Autorizzazione ai prelievi irrigui e gestione della risorsa idrica
- 7) Progettazione ed esecuzione di opere e lavori pubblici
- 8) Espropriazioni
- 9) Assunzione di personale dipendente

3.5 Indici di valutazione del rischio

La quantificazione con valore numerico del rischio corruttivo relativo alle singole aree/procedimenti individuati, è basata sulla Tabella della valutazione del rischio di seguito riportata:

3.5.1 Indici di valutazione della PROBABILITÀ

criterio 1: discrezionalità

Il processo è discrezionale?

- No, è del tutto vincolato = 1
- E' parzialmente vincolato dalla legge e da atti amministrativi (regolamenti, direttive, circolari) = 2
- E' parzialmente vincolato solo dalla legge = 3
- E' parzialmente vincolato solo da atti amministrativi (regolamenti, direttive, circolari) = 4
- E' altamente discrezionale = 5

criterio 2: rilevanza esterna

Il processo produce effetti diretti all'esterno del CONSORZIO?

- No, ha come destinatario finale un ufficio interno = 2
- Sì, il risultato del processo è rivolto direttamente ad utenti esterni = 5

criterio 3: complessità del processo



CONSORZIO di BONIFICA dell'EMILIA CENTRALE

Corso Garibaldi n. 42 - 42121 Reggio Emilia - Tel. 0522443211- Fax 0522443254- c.f. 91149320359

Si tratta di un processo trattato solo dagli uffici, oppure coinvolge l'organo di indirizzo politico?

- Il processo coinvolge solo i dipendenti del CONSORZIO = 1
- Il processo coinvolge solo i dipendenti del CONSORZIO, ma su delibera di indirizzo del Consiglio o del Consigliere delegato o Presidente: 2
- Il processo è istruito dagli Uffici, ma il provvedimento finale è preso dal Presidente o da un Consigliere delegato: 3
- Il processo è istruito dagli Uffici, ma la deliberazione finale è di competenza del o dal Comitato del CONSORZIO: 4
- Il processo è istruito dagli Uffici, ma la deliberazione finale è di competenza del Consiglio del CONSORZIO e il provvedimento finale è pubblico (fa fede verso terzi) ed utilizzato da altre PA: 5

Criterio 4: valore economico

Qual è l'impatto economico del processo?

- Ha rilevanza esclusivamente interna = 1
- Comporta l'attribuzione di vantaggi a soggetti esterni, ma di non particolare rilievo economico = 3
- Comporta l'affidamento di considerevoli vantaggi a soggetti esterni (es. appalto) = 5

Criterio 5: controllo esterno sul processo / fattori di deterrenza rispetto al rischio corruttivo

c'è un controllo successivo sul procedimento da parte di soggetti diversi dal responsabile/istruttore (es. consulenti,

- commissioni esterne, altri enti/servizi esterni all'ufficio) Si = 1
- Non c'è controllo, però la pratica può essere presa, conosciuta e gestita, nel suo iter, anche da altri dipendenti: 3
- No= 5

Criterio 6: efficacia del controllo o della deterrenza

Anche sulla base dell'esperienza pregressa, il tipo di controllo applicato sul processo è adeguato a neutralizzare il rischio?

- No, come indicato sopra non c'è controllo sul processo = 5
- Sì, ma in minima parte, perché il fattore di controllo o deterrenza può essere facilmente aggirato = 4
- Sì, per una percentuale approssimativa del 50% = 3
- Sì, è molto efficace = 2
- Sì, costituisce un efficace strumento di neutralizzazione = 1

Valore medio delle probabilità

- 0 = nessuna probabilità
- 1 = improbabile
- 2 = poco probabile
- 3 = probabile
- 4 = molto probabile
- 5 = altamente probabile

3.5.2 Indici di valutazione dell'IMPATTO

Criterio 1: impatto organizzativo

- Soggetti coinvolti nel procedimento: un istruttore = 1
- Fino a 5 funzionari e responsabile del procedimento = 3
- Oltre 5 funzionari, il responsabile del procedimento e Organi di indirizzo politico-amministrativo = 5



CONSORZIO di BONIFICA dell'EMILIA CENTRALE

Corso Garibaldi n. 42 - 42121 Reggio Emilia - Tel. 0522443211- Fax 0522443254- c.f. 91149320359

Criterion 2: impatto economico

Se si verificasse il rischio inerente questo processo, vi sarebbero conseguenze economiche per l'Ente?

- No, le conseguenze sarebbero solo amministrative = 1
- Sì, ma le conseguenze sarebbero relative ed eventualmente limitate ai costi di difesa legale = 2
- Sì, ma con minimi impatti economici nei confronti dell'ente, oltre ai costi di difesa legale = 3
- Sì con discreti impatti economici nei confronti dell'ente, oltre ai costi di difesa legale = 4
- Sì con rilevanti impatti economici nei confronti dell'ente, oltre ai costi di difesa legale = 5

Criterion 3: impatto reputazionale/immagine

Se si verificasse il rischio inerente questo processo, verrebbe coinvolto il buon nome e la reputazione:

- del solo funzionario istruttore: 2
- degli uffici coinvolti nel procedimento nel suo complesso: 3
- degli uffici coinvolti e del responsabile del procedimento o altri soggetti apicali: 4
- degli uffici coinvolti e del responsabile del procedimento e degli amministratori: 5

Criterion 4: impatto sull'operatività e l'organizzazione

Se si verificasse il rischio inerente questo processo, come ne risentirebbe l'operatività dell'Ordine?

- Nessuna conseguenza: 0
- vi sarebbero conseguenze marginali e gli uffici continuerebbero a funzionare = 1
- vi sarebbero problematiche operative a livello di uffici, superabili con una diversa organizzazione del lavoro = 2
- vi sarebbero problematiche operative anche a livello di organo politico amministrativo, superabili con una diversa organizzazione (nuove nomine, surroghe ecc) = 3
- vi sarebbero gravi conseguenze (commissariamento, nuove elezioni ecc.): 5

Valore medio dell'impatto

- 0 = nessun impatto
- 1 = marginale
- 2 = minore
- 3 = soglia
- 4 = serio
- 5 = superiore

3.5.3 Categorie e ponderazione del rischio

Il valore della probabilità e il valore dell'impatto debbono essere moltiplicati per ottenere il valore complessivo, che esprime il livello di rischio del processo.

d. ponderazione dei rischi.

La ponderazione dei rischi consiste nel considerare il rischio alla luce dell'analisi e nel raffrontarlo con altri rischi al fine di decidere le priorità e l'urgenza di trattamento.

In base ai risultati emersi sono stati individuate 3 categorie di rischio:

- **rischio basso (valore inferiore a 12)**
- **rischio medio (valore fra 12 e 13,5)**
- **rischio alto (valore superiore a 13,5)**



CONSORZIO di BONIFICA dell'EMILIA CENTRALE

Corso Garibaldi n. 42 - 42121 Reggio Emilia - Tel. 0522443211- Fax 0522443254- c.f. 91149320359

4) Le misure di prevenzione di carattere generale

4.1. Informazione e formazione del personale

Nel corso dell'anno 2019 si proseguirà l'attività di formazione rivolta al personale con responsabilità di coordinamento e direttive (dirigenti, quadri, capi sezione e capi operai) che a sua volta avrà il compito di informare il restante personale sull'obbligo del Codice di Comportamento e di verificarne la concreta applicazione.

In particolare dovrà costituire oggetto di informazione:

- Il Codice di comportamento;
- la normativa che disciplina il procedimento amministrativo, la prevenzione della corruzione e la trasparenza;
- Le Istruzioni Operative ed i Regolamenti consortili che disciplinano i procedimenti amministrativi gestiti dal Consorzio;
- il piano triennale per la prevenzione della corruzione
- le ulteriori forme di trasparenza che l'amministrazione ha deciso di adottare.

4.2. Redazione e motivazione degli atti e dei provvedimenti amministrativi

Tutti i procedimenti amministrativi devono concludersi con un provvedimento esplicito, da assumersi entro il termine di conclusione del procedimento.

Tutti i provvedimenti amministrativi devono essere motivati. La motivazione deve dare conto

- dei presupposti di fatto
- dei provvedimenti precedentemente assunti che assumono rilevanza ai fini della istruttoria
- delle attività istruttorie compiute e dei relativi esiti e
- delle motivazioni in fatto e in diritto.

La motivazione deve scritta con un linguaggio chiaro, semplice ed univoco; non devono essere presenti espressioni ambigue né contraddittorie.

4.3. Trasparenza dei procedimenti amministrativi

Sul sito, che già contiene la sezione *amministrazione trasparente*, le sottosezioni sono state riempite di contenuti in conformità a quanto previsto dal D.Lgs.33/2013.

E' inoltre possibile consultare sul sito l'elenco dei procedimenti amministrativi con l'indicazione:

- dell'ufficio e/o della persona incaricata dell'istruttoria
- del termine massimo di conclusione del procedimento
- dell'organo competente all'adozione del provvedimento conclusivo e
- della persona titolare del potere sostitutivo in caso di inerzia.

Nella Sezione 6 – Trasparenza – del presente documento sono indicati: (1) i dati soggetti a pubblicazione per Macrofamiglie e per Tipologie di dati; (2) i Riferimenti normativi; (3) le Denominazioni dei singoli obblighi; (4) i Contenuti degli obblighi; (5) la periodicità dell'aggiornamento; (6) il Responsabile della produzione dei dati.

4.3.1. – Ulteriori adempimenti in materia di trasparenza

In aggiunta a quanto previsto dall'articolo 23 D.Lgs.33/2013 sono stati inseriti nel sito web:

- le deliberazioni di Presidente, Comitato Amministrativo e Consiglio di Amministrazione
- le deliberazioni del Commissario Straordinario.



CONSORZIO di BONIFICA dell'EMILIA CENTRALE

Corso Garibaldi n. 42 - 42121 Reggio Emilia - Tel. 0522443211- Fax 0522443254- c.f. 91149320359

Nel sito web è stato inoltre inserito un motore di ricerca che consenta la ricerca dei suddetti provvedimenti almeno mediante le seguenti chiavi di ricerca:

- organo
- data
- parole chiave presenti nell'oggetto del provvedimento.

Tutti i provvedimenti pubblicati devono essere in formato aperto e non modificabile e deve essere consentita all'utente sia la memorizzazione del file sia la stampa; l'accesso e la consultazione mediante il motore di ricerca deve essere libero.

4.4 – Monitoraggio dei tempi di conclusione dei procedimenti

In aggiunta a quanto previsto dalla L.241/1990 e dal D.Lgs.33/2013, è attivo il monitoraggio del rispetto dei termini di conclusione dei procedimenti ad iniziativa di parte.

In particolare questo monitoraggio riguarda i seguenti procedimenti:

- concessioni, autorizzazione e licenze (mediamente 500 all'anno);
- sgravi e volture catastali (mediamente 6.000 all'anno);
- prelievi irrigui (mediamente 14.000 all'anno);

per un totale medio presunto di 20.500 procedimenti all'anno.

Entro il 28 febbraio di ciascun anno, ogni responsabile di settore e di area estrapola dai documenti di sistema:

- il numero dei procedimenti avviati dal 1/1 al 31/12 dell'anno precedente
- il numero dei procedimenti che si sono conclusi entro il 31/12 dell'anno precedente
- il numero dei procedimenti che si sono conclusi entro il 31/12 dell'anno precedente nel rispetto del termine massimo di conclusione.

Ciascun responsabile di settore/area comunica, entro il 28 febbraio dell'anno successivo, al RPC :

- i dati sopra indicati, suddivisi per ciascun procedimento amministrativo
- le cause ricorrenti del ritardo nella conclusione del procedimento e
- le eventuali proposte di azioni correttive.

Il RPC, sulla base dei dati sopra indicati, propone al direttore generale le opportune azioni correttive.

4.5. Rotazione interna negli incarichi

Le esigenze organizzative ed operative del Consorzio rendono estremamente difficoltosa l'adozione generalizzata di questa misura di prevenzione.

Ciò in quanto per buona parte delle mansioni d'ufficio il livello di specializzazione richiede competenze tecniche specifiche (progettuali, elettromeccaniche, di gestione dei cantieri, ambientale, fiscali, di gestione del personale, catastali, ecc.) che non consentono una, benché minima, rotazione.

Per quanto invece riguarda il personale direttamente operativo sul territorio, con mansioni di addetto alle attività di gestione delle opere di bonifica (canali, impianti o opere di bonifica montana) non è, allo stato attuale, ipotizzabile una vera e propria rotazione degli incarichi, intesa come una periodica modifica degli ambiti territoriali di tutti gli operatori, in quanto le specificità dei vari territori su cui opera il Consorzio allo stato attuale non consente una simile opzione organizzativa.

Pur tuttavia da tempo il Consorzio sta improntando il proprio assetto organizzativo verso modelli meno rigidi che prevedono l'affiancamento o la temporanea sostituzione, per periodi più o meno lunghi, dei vari



CONSORZIO di BONIFICA dell'EMILIA CENTRALE

Corso Garibaldi n. 42 - 42121 Reggio Emilia - Tel. 0522443211- Fax 0522443254- c.f. 91149320359

operatori sul territorio e, in taluni casi, trasferimenti a titolo definitivo di personale da un ambito territoriale ad un altro.

In tal modo si riduce il rischio di relazioni particolari tra l'amministrazione ed i propri utenti che possono consolidarsi in situazioni di privilegio e l'aspettativa a risposte illegali improntate a collusione.

5) Valutazione rischio e misure di prevenzione specifiche adottate

5.1. Gestione Catasto e Attività Impositiva

Settori Coinvolti: Settore Catasto, Settore Comunicazione, più singoli addetti di altri settori impegnati nell'attività di URP

Responsabile del Procedimento: Nico Alberti

Descrizione del rischio: Artificiosa manipolazione nelle attività di sgravio, voltura e sospensione per fare ottenere indebiti vantaggi verso soggetti esterni.

Valutazione del rischio:

Probabilità		Impatto		
Discrezionalità	1	Impatto Organizzativo	3	
Rilevanza Esterna	5	Impatto Economico	3	
Complessità del Processo	2	Impatto Reputazionale	4	
Valore Economico	3	Impatto sull'operatività e l'Organizzazione	2	
Controllo esterno / deterrenza	3			
Efficacia	1			
Poco Probabile	2,50	Minore	3,00	7,50

Grado di Rischio: basso

Misure adottate:

- Controllo dell'osservanza delle prescrizioni contenute nell'Istruzione Operativa PRO-CAT – Procedura Catasto;
- Monitoraggio dei tempi di risposta alle richieste dei consorziati;
- Il processo è completamente informatizzato e tracciato.

5.2. Riscossione

Settori Coinvolti: Settore Catasto, Settore Segreteria – Sezione Comunicazione - più singoli addetti di altri settori impegnati nell'attività di URP

Responsabile del Procedimento: Nico Alberti

Descrizione del rischio: Artificiosa manipolazione nelle attività di discarico per fare ottenere indebiti vantaggi verso soggetti esterni

Valutazione del rischio:

Probabilità		Impatto		
Discrezionalità	1	Impatto Organizzativo	3	
Rilevanza Esterna	5	Impatto Economico	3	



CONSORZIO di BONIFICA dell'EMILIA CENTRALE

Corso Garibaldi n. 42 - 42121 Reggio Emilia - Tel. 0522443211- Fax 0522443254- c.f. 91149320359

Complessità del Processo	4	Impatto Reputazionale	4	
Valore Economico	3	Impatto sull'operatività e l'Organizzazione	3	
Controllo esterno / deterrenza	3			
Efficacia	2			
Probabile	3,00	Soglia	3,25	9,75

Grado di Rischio: basso

Misure adottate:

- Controllo dell'osservanza delle prescrizioni contenute nel Regolamento consortile sulla Riscossione e nell'Istruzione Operativa PRO-CAT – Procedura Catasto;
- Monitoraggio dei tempi di risposta alle richieste dei consorziati;
- La percentuale di incassi è stata posta a parametro del Premio Annuale ai dipendenti;
- Il processo è completamente informatizzato e tracciato.

5.3. Rilascio di Concessioni, Autorizzazioni e Licenze

Settori Coinvolti: Settore Concessioni, Settore Comunicazione, Settore Rete Idraulica Pianura, Settore Rete Idraulica Alta Pianura, Settore Lavori Pubblici, più singoli addetti di altri settori impegnati nell'attività di URP

Responsabile del Procedimento: Nico Alberti

Descrizione del rischio: Mancato rispetto delle effettive esigenze ed interessi del consorzio nell'imposizione delle prescrizioni tecniche per far ottenere indebiti vantaggi a soggetti esterni nella forma di concessioni o autorizzazioni indebite o a condizioni di favore.

Valutazione del rischio:

Probabilità		Impatto		
Discrezionalità	2	Impatto Organizzativo	3	
Rilevanza Esterna	5	Impatto Economico	3	
Complessità del Processo	2	Impatto Reputazionale	4	
Valore Economico	3	Impatto sull'operatività e l'Organizzazione	2	
Controllo esterno / deterrenza	3			
Efficacia	2			
Poco probabile	2,83	Soglia	3,00	8,50

Grado di Rischio: basso

Misure adottate:

- Controllo dell'osservanza delle prescrizioni contenute nell'Istruzione Operativa PRO-CON – Procedura Rilascio Concessioni;
- Monitoraggio dei tempi di risposta alle richieste dei consorziati;
- La percentuale di pratica evase è stata posta a parametro del Premio Annuale ai dipendenti;

5.4. Polizia Idraulica

Settori Coinvolti: Settore Concessioni, Settore Rete Idraulica Pianura, Settore Rete Idraulica

Responsabile del Procedimento: Domenico Turazza



CONSORZIO di BONIFICA dell'EMILIA CENTRALE

Corso Garibaldi n. 42 - 42121 Reggio Emilia - Tel. 0522443211- Fax 0522443254- c.f. 91149320359

Descrizione del rischio: la valutazione degli istruttori non rispetta le effettive esigenze ed interessi del consorzio nel controllo degli abusi ad opera dei privati sulla rete di opere di bonifica determinando una indebita situazione di vantaggio per gli interessi di terzi.

Valutazione del rischio:

Probabilità		Impatto	
Discrezionalità	2	Impatto Organizzativo	3
Rilevanza Esterna	5	Impatto Economico	1
Complessità del Processo	2	Impatto Reputazionale	4
Valore Economico	5	Impatto sull'operatività e l'Organizzazione	2
Controllo esterno / deterrenza	3		
Efficacia	3		
Probabile	3,33	Minore	2,5
			8,33

Grado di Rischio: basso.

Misure adottate:

- Controllo dell'osservanza delle prescrizioni contenute nel Manuale di Polizia Idraulica;
- Monitoraggio degli esiti dei procedimenti;
- La percentuale di pratica evase positivamente viene rilevata tra gli indicatori del sistema di Qualità;
- Il processo è completamente informatizzato e tracciato.

5.5. Affidamenti di Lavori Forniture e Servizi

Settori Coinvolti: Settore Segreteria Contratti e Legale e tutti gli altri Settori

Responsabile del Procedimento: tutti i dirigenti

Descrizione del rischio: nel procedimento di scelta dei contraenti vengano illegittimamente avvantaggiati alcuni operatori economici rispetto ad altri

Valutazione del rischio:

Probabilità		Impatto	
Discrezionalità	2	Impatto Organizzativo	3
Rilevanza Esterna	5	Impatto Economico	4
Complessità del Processo	3	Impatto Reputazionale	4
Valore Economico	5	Impatto sull'operatività e l'Organizzazione	3
Controllo esterno / deterrenza	3		
Efficacia	3		
Probabile	3,50	Soglia	3
			12,50

Grado di Rischio: medio.

Misure adottate:

- Controllo dell'osservanza delle prescrizioni contenute nel Regolamento Consortile per i lavori, le forniture e i servizi da eseguirsi in economia;
- Controllo sullo stato di attuazione del Protocollo di Legalità sottoscritto con la Prefettura di Reggio Emilia in data 15 aprile 2011;
- Implementare l'attività di valutazione dei fornitori, secondo l'apposita Istruzione Operativa;
- Relativamente alle forniture, aumentare il ricorso alle centrali di committenza (Consip, Intercent, ecc.);



CONSORZIO di BONIFICA dell'EMILIA CENTRALE

Corso Garibaldi n. 42 - 42121 Reggio Emilia - Tel. 0522443211- Fax 0522443254- c.f. 91149320359

- Relativamente ai Lavori verrà incrementato, anche al di sotto dei limiti di legge, lo l'utilizzo dello strumento della gara ufficiosa o dei sondaggi di mercato e la rotazione delle imprese da invitare;
- Relativamente agli incarichi professionali monitorare la rotazione negli affidamenti;
- Adozione in forma intensa della piattaforma informatica ai sensi dell'Art. 40, ultima comma, del D.Lgs. n. 50/2016.

5.6. Autorizzazione ai prelievi irrigui e gestione della risorsa idrica

Settori Coinvolti: Settore Rete Idraulica Pianura, Settore Rete Idraulica, Settore Comunicazione

Responsabile del Procedimento: Paola Zanetti

Descrizione del rischio: autorizzare i prelievi irrigui senza darne riscontro nel sistema anche al fine del pagamento dei contributi irrigui e in tal modo favorendo indebitamente alcuni consorziati. Errata contabilizzazione della risorsa idrica utilizzata dai singoli consorziati.

Valutazione del rischio:

Probabilità		Impatto		
Discrezionalità	2	Impatto Organizzativo	3	
Rilevanza Esterna	5	Impatto Economico	4	
Complessità del Processo	2	Impatto Reputazionale	3	
Valore Economico	3	Impatto sull'operatività e l'Organizzazione	2	
Controllo esterno / deterrenza	3			
Efficacia	2			
Poco probabile	2,83	Minore	2,75	8,50

Grado di Rischio: basso.

Mediamente il Consorzio autorizza circa 15.000 prelievi irrigui l'anno. Inoltre gli addetti all'irrigazione operano isolatamente. Ne consegue che sussiste il rischio di comportamenti non corretti. Anche per queste ragioni il Consorzio ha adottato una modalità operativa in cui i prelievi irrigui debbono essere richiesti telefonicamente al call center consortile che poi li trasmette ai centri operativi, i quali, ad avvenuta irrigazione trasmettono il relativo rapporto al Consorzio, Settore Ambiente Agrario e Forestale. Pertanto al procedimento partecipano almeno tre Settori.

Misura adottate:

- Controllo dell'osservanza delle prescrizioni contenute nei Regolamenti Irrigui;
- Monitoraggio del numero delle irrigazioni compiute da ogni operatore;
- Contatti telefonici dal call center con gli agricoltori per sondare il grado di soddisfazione degli utenti;
- Studio per l'utilizzo di nuove tecnologie (ad esempio satelliti o droni) per il controllo dell'irrigazione e la prevenzione delle irrigazioni abusive.

5.7. Progettazione ed esecuzione di opere e lavori pubblici

Settori Coinvolti: tutti i Settori delle Direzioni Operative Ambiente e Gestione Idraulica, Attività Strategiche e Montagne e Manutenzione in Appalto;

Responsabile del Procedimento: Paola Zanetti, Pietro Torri e Aronne Ruffini



CONSORZIO di BONIFICA dell'EMILIA CENTRALE

Corso Garibaldi n. 42 - 42121 Reggio Emilia - Tel. 0522443211- Fax 0522443254- c.f. 91149320359

Descrizione del rischio: l'attività di progettazione può determinare, a seconda delle scelte adottate, indebiti vantaggi ai soggetti interessati ovvero può essere orientata a favorire l'affidamento a determinati operatori economici.

Valutazione del rischio:

Probabilità		Impatto		
Discrezionalità	4	Impatto Organizzativo	5	
Rilevanza Esterna	2	Impatto Economico	4	
Complessità del Processo	4	Impatto Reputazionale	4	
Valore Economico	3	Impatto sull'operatività e l'Organizzazione	2	
Controllo esterno / deterrenza	3			
Efficacia	2			
Probabile	3,00	Soglia	3,75	11,25

Grado di Rischio: basso.

Mediamente il Consorzio progetta e realizza oltre un centinaio di lavori e opere pubbliche, eseguite in parte in appalto e in parte in diretta amministrazione. In questo periodo di crisi economica le imprese appaltatrici molto spesso tendono ad offrire in sede di gara prezzi molto bassi, auspicando di recuperare in qualche modo i ribassi nella fase dell'esecuzione dei lavori. Ne consegue che il rischio di comportamenti non corretti.

Misure adottate:

- Controllo dell'osservanza delle prescrizioni contenute nei Regolamenti e nelle Istruzioni Operative adottate nel sistema di Qualità;
- Rotazione negli incarichi di Direzione Lavori e di assistenza alla DL;

5.8. Espropriazioni

Settori Coinvolti: tutti i Settori delle Direzioni Operative Ambiente e Gestione Idraulica, Attività Strategiche e Montagna e Manutenzione in Appalto e Settore Segreteria – Sezione Legale e Contratti;

Responsabile del Procedimento: Responsabili Unici dei procedimenti (RUP) Domenico Turazza per la parte amministrativa

Descrizione del rischio: erronea applicazione dei valori di indennizzo; altri errori procedurali;

Valutazione del rischio:

Probabilità		Impatto		
Discrezionalità	2	Impatto Organizzativo	3	
Rilevanza Esterna	5	Impatto Economico	4	
Complessità del Processo	4	Impatto Reputazionale	4	
Valore Economico	5	Impatto sull'operatività e l'Organizzazione	3	
Controllo esterno / deterrenza	3			
Efficacia	3			
Probabile	3,67	Soglia	3,5	12,83

Grado di Rischio: medio.

Misure adottate:



CONSORZIO di BONIFICA dell'EMILIA CENTRALE

Corso Garibaldi n. 42 - 42121 Reggio Emilia - Tel. 0522443211- Fax 0522443254- c.f. 91149320359

- Controllo dell'osservanza delle prescrizioni contenute nell'Istruzione Operativa IST PRG 02 riguardante le Procedure Espropriative;
- I procedimenti si concludono con appositi Provvedimenti deliberativi che sono soggetti a pubblicazione;

5.10. Assunzione di personale dipendente

Settori Coinvolti: Settore Personale, e tutti gli altri Settori.

Responsabile del Procedimento: Gianpaolo Schioli

Descrizione del rischio: assunzioni eseguite senza una doverosa e approfondita valutazione dell'interesse dell'ente a scegliere i candidati più idonei

Valutazione del rischio:

Probabilità		Impatto		
Discrezionalità	5	Impatto Organizzativo	3	
Rilevanza Esterna	1	Impatto Economico	4	
Complessità del Processo	4	Impatto Reputazionale	4	
Valore Economico	5	Impatto sull'operatività e l'Organizzazione	2	
Controllo esterno / deterrenza	1			
Efficacia	1			
Poco Probabile	2,83	Soglia	3,25	9,21

Grado di rischio: basso

Il Consorzio assume annualmente dai 25 ai 30 dipendenti con contratti a tempo determinato. Molto spesso le assunzioni riguardano dipendenti già assunti a tempo determinato negli anni passati, il cui contratto viene rinnovato in virtù del diritto di rinnovo. Le assunzioni avvengono sulla base di selezioni avviata dai responsabili dei Settori a cui sono destinati i candidati e conclusa dal Dirigente Amministrativo. Alle volte la rosa dei candidati viene formata da soggetti esterni (consulenti, società di ricerca di personale, ecc.). Sussiste il rischio di comportamenti non corretti nella selezione del personale. Il rischio è basso.

Misure adottate:

- Incrementare i casi di ausilio di terzi (consulenti, società di ricerca di personale, ecc.) nella selezione del personale.

6. Tutela dei dipendenti che segnalano illeciti (Whistleblowing)

Al fine di allineare quanto disposto dalla normativa anticorruzione, con quanto indicato dalla L.179/2017 che ha modificato il D.Lgs. 231/2001 introducendo a carico dell'ente la garanzia della riservatezza del segnalante, viene individuato nel Responsabile della Prevenzione della Corruzione (RPC) il soggetto competente a ricevere le segnalazioni dal Whistleblower.

La segnalazione può avere ad oggetto azioni od omissioni, commesse o tentate, penalmente rilevanti o meno, poste in essere in violazione del Codice di Comportamento o di altre disposizioni organizzative sanzionabili in via disciplinare.



CONSORZIO di BONIFICA dell'EMILIA CENTRALE

Corso Garibaldi n. 42 - 42121 Reggio Emilia - Tel. 0522443211- Fax 0522443254- c.f. 91149320359

All'interno del Consorzio, il Whistleblower viene tutelato, attraverso la previsione di obblighi di riservatezza a carico di chi riceve le segnalazioni e da eventuali situazioni discriminatorie. Resta ferma, tuttavia, la responsabilità penale in caso di segnalazioni calunniose o diffamatorie. Inoltre, eventuali segnalazioni prive di fondamento potranno dare luogo a procedimenti disciplinari nei confronti del segnalante.

L'entrata in vigore della legge 30.11.2017 n. 179 (*Disposizioni per la tutela degli autori di segnalazioni di reati o irregolarità di cui siano venuti a conoscenza nell'ambito di un rapporto di lavoro pubblico o privato*), modificando l'assetto dell'art. 6 del D.Lgs 231/2001, ha reso più stringente la disciplina del whistleblowing, prevedendo a tutela del soggetto segnalante, il divieto di atti di ritorsione o discriminatori, diretti o indiretti, per motivi collegati, direttamente o indirettamente, alla segnalazione.

Per rendere effettiva la tutela del Whistleblower, il Consorzio definisce adeguate modalità di comunicazione verso l'RPC, pubblicate e diffuse anche per il tramite del proprio sito internet.

I meccanismi di tutela e l'iter stabilito vengono divulgati da Consorzio attraverso un'adeguata informazione, per evitare il fenomeno delle mancate segnalazioni dovute al timore di subire conseguenze pregiudizievoli, oltre ad essere materia di formazione e aggiornamento per i dipendenti ed i Responsabili delle funzioni a rischio corruzione.



CONSORZIO di BONIFICA dell'EMILIA CENTRALE

Corso Garibaldi n. 42 - 42121 Reggio Emilia - Tel. 0522443211- Fax 0522443254- c.f. 91149320359

7) AMMINISTRAZIONE TRASPARENTE - ELENCO DEGLI OBBLIGHI DI PUBBLICAZIONE

Denominazione sotto-sezione livello 1 (Macrofamiglie)	Denominazione sotto-sezione 2 livello (Tipologie di dati)	Riferimento normativo	Denominazione del singolo obbligo	Contenuti dell'obbligo	Aggiornamento	Responsabile produzione dato
Disposizioni generali	Piano triennale per la prevenzione della corruzione e della trasparenza	Art. 10, c. 8, lett. a), d.lgs. n. 33/2013	Piano triennale per la prevenzione della corruzione e della trasparenza (PTPCT)	Piano triennale per la prevenzione della corruzione e della trasparenza e suoi allegati, le misure integrative di prevenzione della corruzione individuate ai sensi dell'articolo 1, comma 2-bis della legge n. 190 del 2012, (MOG 231) (link alla sotto-sezione Altri contenuti/Anticorruzione)	Annuale	DG
	Atti generali	Art. 12, c. 1, d.lgs. n. 33/2013	Riferimenti normativi su organizzazione e attività	Riferimenti normativi con i relativi <i>link</i> alle norme di legge statale pubblicate nella banca dati "Normattiva" che regolano l'istituzione, l'organizzazione e l'attività delle pubbliche amministrazioni	Tempestivo (ex art. 8, d.lgs. n. 33/2013)	DG
			Atti amministrativi generali	Direttive, circolari, programmi, istruzioni e ogni atto che dispone in generale sulla organizzazione, sulle funzioni, sugli obiettivi, sui procedimenti, ovvero nei quali si determina l'interpretazione di norme giuridiche che riguardano o dettano disposizioni per l'applicazione di esse	Tempestivo (ex art. 8, d.lgs. n. 33/2013)	DG



CONSORZIO di BONIFICA dell'EMILIA CENTRALE

Corso Garibaldi n. 42 - 42121 Reggio Emilia - Tel. 0522443211- Fax 0522443254- c.f. 91149320359

			Documenti di programmazione strategico-gestionale	Direttive ministri, documento di programmazione, obiettivi strategici in materia di prevenzione della corruzione e trasparenza	Tempestivo (ex art. 8, d.lgs. n. 33/2013)	DG
		Art. 12, c. 2, d.lgs. n. 33/2013	Statuti e leggi regionali	Estremi e testi ufficiali aggiornati degli Statuti e delle norme di legge regionali, che regolano le funzioni, l'organizzazione e lo svolgimento delle attività di competenza dell'amministrazione	Tempestivo (ex art. 8, d.lgs. n. 33/2013)	DG
		Art. 55, c. 2, d.lgs. n. 165/2001 Art. 12, c. 1, d.lgs. n. 33/2013	Codice disciplinare e codice di condotta	Codice disciplinare, recante l'indicazione delle infrazioni del codice disciplinare e relative sanzioni (pubblicazione on line in alternativa all'affissione in luogo accessibile a tutti - art. 7, l. n. 300/1970) Codice di condotta inteso quale codice di comportamento	Tempestivo	DA - Personale
	Oneri informativi per cittadini e imprese	Art. 12, c. 1-bis, d.lgs. n. 33/2013	Scadenario obblighi amministrativi	Scadenario con l'indicazione delle date di efficacia dei nuovi obblighi amministrativi a carico di cittadini e imprese introdotti dalle amministrazioni secondo le modalità definite con DPCM 8 novembre 2013	Tempestivo	Non si applica
		Art. 34, d.lgs. n. 33/2013	Oneri informativi per cittadini e imprese	Regolamenti ministeriali o interministeriali, provvedimenti amministrativi a carattere generale adottati dalle amministrazioni dello Stato per regolare l'esercizio di poteri autorizzatori, concessori o certificatori, nonchè l'accesso ai servizi pubblici ovvero la concessione di benefici con allegato elenco di tutti gli oneri informativi gravanti sui cittadini e sulle imprese introdotti o eliminati con i medesimi atti	Dati non più soggetti a pubblicazione obbligatoria ai sensi del dlgs 97/2016	Dati non più soggetti a pubblicazione obbligatoria ai sensi del dlgs 97/2016



CONSORZIO di BONIFICA dell'EMILIA CENTRALE

Corso Garibaldi n. 42 - 42121 Reggio Emilia - Tel. 0522443211- Fax 0522443254- c.f. 91149320359

	Burocrazia zero	Art. 37, c. 3, d.l. n. 69/2013	Burocrazia zero	Casi in cui il rilascio delle autorizzazioni di competenza è sostituito da una comunicazione dell'interessato	Dati non più soggetti a pubblicazione obbligatoria ai sensi del dlgs 10/2016	Dati non più soggetti a pubblicazione obbligatoria ai sensi del dlgs 97/2016
		Art. 37, c. 3-bis, d.l. n. 69/2013	Attività soggette a controllo	Elenco delle attività delle imprese soggette a controllo (ovvero per le quali le pubbliche amministrazioni competenti ritengono necessarie l'autorizzazione, la segnalazione certificata di inizio attività o la mera comunicazione)		Dati non più soggetti a pubblicazione obbligatoria ai sensi del dlgs 97/2016
Organizzazione	Titolari di incarichi politici, di amministrazione, di direzione o di governo	Art. 13, c. 1, lett. a), d.lgs. n. 33/2013		Organi di indirizzo politico e di amministrazione e gestione, con l'indicazione delle rispettive competenze	Tempestivo (ex art. 8, d.lgs. n. 33/2013)	DG
		Art. 14, c. 1, lett. a), d.lgs. n. 33/2013	Titolari di incarichi politici di cui all'art. 14, co. 1, del dlgs n. 33/2013 (da pubblicare in tabelle)	Atto di nomina o di proclamazione, con l'indicazione della durata dell'incarico o del mandato elettivo	Tempestivo (ex art. 8, d.lgs. n. 33/2013)	DG
		Art. 14, c. 1, lett. b), d.lgs. n. 33/2013		Curriculum vitae	Tempestivo (ex art. 8, d.lgs. n. 33/2013)	DG
		Art. 14, c. 1, lett. c), d.lgs. n. 33/2013		Compensi di qualsiasi natura connessi all'assunzione della carica	Tempestivo (ex art. 8, d.lgs. n. 33/2013)	DG



CONSORZIO di BONIFICA dell'EMILIA CENTRALE

Corso Garibaldi n. 42 - 42121 Reggio Emilia - Tel. 0522443211- Fax 0522443254- c.f. 91149320359

			Importi di viaggi di servizio e missioni pagati con fondi pubblici	Tempestivo (ex art. 8, d.lgs. n. 33/2013)	DG
		Art. 14, c. 1, lett. d), d.lgs. n. 33/2013	Dati relativi all'assunzione di altre cariche, presso enti pubblici o privati, e relativi compensi a qualsiasi titolo corrisposti	Tempestivo (ex art. 8, d.lgs. n. 33/2013)	DG
		Art. 14, c. 1, lett. e), d.lgs. n. 33/2013	Altri eventuali incarichi con oneri a carico della finanza pubblica e indicazione dei compensi spettanti	Tempestivo (ex art. 8, d.lgs. n. 33/2013)	DG
		Art. 14, c. 1, lett. f), d.lgs. n. 33/2013 Art. 2, c. 1, punto 1, l. n. 441/1982	1) dichiarazione concernente diritti reali su beni immobili e su beni mobili iscritti in pubblici registri, titolarità di imprese, azioni di società, quote di partecipazione a società, esercizio di funzioni di amministratore o di sindaco di società, con l'apposizione della formula «sul mio onore affermo che la dichiarazione corrisponde al vero» [Per il soggetto, il coniuge non separato e i parenti entro il secondo grado, ove gli stessi vi consentano (NB: dando eventualmente evidenza del mancato consenso) e riferita al momento dell'assunzione dell'incarico]	Nessuno (va presentata una sola volta entro 3 mesi dalla elezione, dalla nomina o dal conferimento dell'incarico e resta pubblicata fino alla cessazione dell'incarico o del mandato).	DG



CONSORZIO di BONIFICA dell'EMILIA CENTRALE

Corso Garibaldi n. 42 - 42121 Reggio Emilia - Tel. 0522443211- Fax 0522443254- c.f. 91149320359

		Art. 14, c. 1, lett. f), d.lgs. n. 33/2013 Art. 2, c. 1, punto 2, l. n. 441/1982		2) copia dell'ultima dichiarazione dei redditi soggetti all'imposta sui redditi delle persone fisiche [Per il soggetto, il coniuge non separato e i parenti entro il secondo grado, ove gli stessi vi consentano (NB: dando eventualmente evidenza del mancato consenso)] (NB: è necessario limitare, con appositi accorgimenti a cura dell'interessato o della amministrazione, la pubblicazione dei dati sensibili)	Entro 3 mesi dalla elezione, dalla nomina o dal conferimento dell'incarico	DG
		Art. 14, c. 1, lett. f), d.lgs. n. 33/2013 Art. 2, c. 1, punto 3, l. n. 441/1982		3) dichiarazione concernente le spese sostenute e le obbligazioni assunte per la propaganda elettorale ovvero attestazione di essersi avvalsi esclusivamente di materiali e di mezzi propagandistici predisposti e messi a disposizione dal partito o dalla formazione politica della cui lista il soggetto ha fatto parte, con l'apposizione della formula «sul mio onore affermo che la dichiarazione corrisponde al vero» (con allegate copie delle dichiarazioni relative a finanziamenti e contributi per un importo che nell'anno superi 5.000 €)	Tempestivo (ex art. 8, d.lgs. n. 33/2013)	DG
		Art. 14, c. 1, lett. f), d.lgs. n. 33/2013 Art. 3, l. n. 441/1982		4) attestazione concernente le variazioni della situazione patrimoniale intervenute nell'anno precedente e copia della dichiarazione dei redditi [Per il soggetto, il coniuge non separato e i parenti entro il secondo grado, ove gli stessi vi consentano (NB: dando eventualmente evidenza del mancato consenso)]	Annuale	DG
		Art. 14, c. 1, lett. a), d.lgs. n. 33/2013	Titolari di incarichi di amministrazione, di direzione o di governo di cui all'art. 14, co. 1-bis, del dlgs n. 33/2013	Atto di nomina o di proclamazione, con l'indicazione della durata dell'incarico o del mandato elettivo	Tempestivo (ex art. 8, d.lgs. n. 33/2013)	Non si applica
		Art. 14, c. 1, lett. b), d.lgs. n. 33/2013		Curriculum vitae	Tempestivo (ex art. 8, d.lgs. n. 33/2013)	Non si applica



CONSORZIO di BONIFICA dell'EMILIA CENTRALE

Corso Garibaldi n. 42 - 42121 Reggio Emilia - Tel. 0522443211- Fax 0522443254- c.f. 91149320359

		Art. 14, c. 1, lett. c), d.lgs. n. 33/2013	Compensi di qualsiasi natura connessi all'assunzione della carica	Tempestivo (ex art. 8, d.lgs. n. 33/2013)	Non si applica
		Art. 14, c. 1, lett. d), d.lgs. n. 33/2013	Importi di viaggi di servizio e missioni pagati con fondi pubblici	Tempestivo (ex art. 8, d.lgs. n. 33/2013)	Non si applica
		Art. 14, c. 1, lett. e), d.lgs. n. 33/2013	Dati relativi all'assunzione di altre cariche, presso enti pubblici o privati, e relativi compensi a qualsiasi titolo corrisposti	Tempestivo (ex art. 8, d.lgs. n. 33/2013)	Non si applica
		Art. 14, c. 1, lett. f), d.lgs. n. 33/2013 Art. 2, c. 1, punto 1, l. n. 441/1982	Altri eventuali incarichi con oneri a carico della finanza pubblica e indicazione dei compensi spettanti	Tempestivo (ex art. 8, d.lgs. n. 33/2013)	Non si applica
			1) dichiarazione concernente diritti reali su beni immobili e su beni mobili iscritti in pubblici registri, titolarità di imprese, azioni di società, quote di partecipazione a società, esercizio di funzioni di amministratore o di sindaco di società, con l'apposizione della formula «sul mio onore affermo che la dichiarazione corrisponde al vero» [Per il soggetto, il coniuge non separato e i parenti entro il secondo grado, ove gli stessi vi consentano (NB: dando eventualmente evidenza del mancato consenso) e riferita al momento dell'assunzione dell'incarico]	Nessuno (va presentata una sola volta entro 3 mesi dalla elezione, dalla nomina o dal conferimento dell'incarico e resta pubblicata fino alla cessazione dell'incarico o del mandato).	Non si applica



CONSORZIO di BONIFICA dell'EMILIA CENTRALE

Corso Garibaldi n. 42 - 42121 Reggio Emilia - Tel. 0522443211- Fax 0522443254- c.f. 91149320359

		Art. 14, c. 1, lett. f), d.lgs. n. 33/2013 Art. 2, c. 1, punto 2, l. n. 441/1982		2) copia dell'ultima dichiarazione dei redditi soggetti all'imposta sui redditi delle persone fisiche [Per il soggetto, il coniuge non separato e i parenti entro il secondo grado, ove gli stessi vi consentano (NB: dando eventualmente evidenza del mancato consenso)] (NB: è necessario limitare, con appositi accorgimenti a cura dell'interessato o della amministrazione, la pubblicazione dei dati sensibili)	Entro 3 mesi dalla elezione, dalla nomina o dal conferimento dell'incarico	Non si applica
		Art. 14, c. 1, lett. f), d.lgs. n. 33/2013 Art. 2, c. 1, punto 3, l. n. 441/1982		3) dichiarazione concernente le spese sostenute e le obbligazioni assunte per la propaganda elettorale ovvero attestazione di essersi avvalsi esclusivamente di materiali e di mezzi propagandistici predisposti e messi a disposizione dal partito o dalla formazione politica della cui lista il soggetto ha fatto parte, con l'apposizione della formula «sul mio onore affermo che la dichiarazione corrisponde al vero» (con allegate copie delle dichiarazioni relative a finanziamenti e contributi per un importo che nell'anno superi 5.000 €)	Tempestivo (ex art. 8, d.lgs. n. 33/2013)	Non si applica
		Art. 14, c. 1, lett. f), d.lgs. n. 33/2013 Art. 3, l. n. 441/1982		4) attestazione concernente le variazioni della situazione patrimoniale intervenute nell'anno precedente e copia della dichiarazione dei redditi [Per il soggetto, il coniuge non separato e i parenti entro il secondo grado, ove gli stessi vi consentano (NB: dando eventualmente evidenza del mancato consenso)]	Annuale Marzo 2017 per Zambelli	Non si applica
		Art. 14, c. 1, lett. a), d.lgs. n. 33/2013	Cessati dall'incarico (documentazione da pubblicare sul sito web)	Atto di nomina, con l'indicazione della durata dell'incarico	Nessuno	
		Art. 14, c. 1, lett. b), d.lgs. n. 33/2013		Curriculum vitae	Nessuno	
				Compensi di qualsiasi natura connessi all'assunzione della carica	Nessuno	



CONSORZIO di BONIFICA dell'EMILIA CENTRALE

Corso Garibaldi n. 42 - 42121 Reggio Emilia - Tel. 0522443211- Fax 0522443254- c.f. 91149320359

		Art. 14, c. 1, lett. c), d.lgs. n. 33/2013		Importi di viaggi di servizio e missioni pagati con fondi pubblici	Nessuno	
		Art. 14, c. 1, lett. d), d.lgs. n. 33/2013		Dati relativi all'assunzione di altre cariche, presso enti pubblici o privati, e relativi compensi a qualsiasi titolo corrisposti	Nessuno	
		Art. 14, c. 1, lett. e), d.lgs. n. 33/2013		Altri eventuali incarichi con oneri a carico della finanza pubblica e indicazione dei compensi spettanti	Nessuno	
		Art. 14, c. 1, lett. f), d.lgs. n. 33/2013 Art. 2, c. 1, punto 2, l. n. 441/1982		1) copie delle dichiarazioni dei redditi riferiti al periodo dell'incarico; 2) copia della dichiarazione dei redditi successiva al termine dell'incarico o carica, entro un mese dalla scadenza del termine di legge per la presentazione della dichiarazione [Per il soggetto, il coniuge non separato e i parenti entro il secondo grado, ove gli stessi vi consentano (NB: dando eventualmente evidenza del mancato consenso)] (NB: è necessario limitare, con appositi accorgimenti a cura dell'interessato o della amministrazione, la pubblicazione dei dati sensibili)	Nessuno	
		Art. 14, c. 1, lett. f), d.lgs. n. 33/2013 Art. 2, c. 1, punto 3, l. n. 441/1982		3) dichiarazione concernente le spese sostenute e le obbligazioni assunte per la propaganda elettorale ovvero attestazione di essersi avvalsi esclusivamente di materiali e di mezzi propagandistici predisposti e messi a disposizione dal partito o dalla formazione politica della cui lista il soggetto ha fatto parte con riferimento al periodo dell'incarico (con allegate copie delle dichiarazioni relative a finanziamenti e contributi per un importo che nell'anno superi 5.000 €)	Nessuno	



CONSORZIO di BONIFICA dell'EMILIA CENTRALE

Corso Garibaldi n. 42 - 42121 Reggio Emilia - Tel. 0522443211- Fax 0522443254- c.f. 91149320359

	Art. 14, c. 1, lett. f), d.lgs. n. 33/2013 Art. 4, l. n. 441/1982		4) dichiarazione concernente le variazioni della situazione patrimoniale intervenute dopo l'ultima attestazione [Per il soggetto, il coniuge non separato e i parenti entro il secondo grado, ove gli stessi vi consentano (NB: dando eventualmente evidenza del mancato consenso)]	Nessuno (va presentata una sola volta entro 3 mesi dalla cessazione dell'incarico).	
Sanzioni per mancata comunicazione dei dati	Art. 47, c. 1, d.lgs. n. 33/2013	Sanzioni per mancata o incompleta comunicazione dei dati da parte dei titolari di incarichi politici, di amministrazione, di direzione o di governo	Provvedimenti sanzionatori a carico del responsabile della mancata o incompleta comunicazione dei dati di cui all'articolo 14, concernenti la situazione patrimoniale complessiva del titolare dell'incarico al momento dell'assunzione della carica, la titolarità di imprese, le partecipazioni azionarie proprie nonché tutti i compensi cui dà diritto l'assunzione della carica	Tempestivo (ex art. 8, d.lgs. n. 33/2013)	
Rendiconti gruppi consiliari regionali/provinciali	Art. 28, c. 1, d.lgs. n. 33/2013	Rendiconti gruppi consiliari regionali/provinciali	Rendiconti di esercizio annuale dei gruppi consiliari regionali e provinciali, con evidenza delle risorse trasferite o assegnate a ciascun gruppo, con indicazione del titolo di trasferimento e dell'impiego delle risorse utilizzate	Tempestivo (ex art. 8, d.lgs. n. 33/2013)	Non si applica
		Atti degli organi di controllo	Atti e relazioni degli organi di controllo	Tempestivo (ex art. 8, d.lgs. n. 33/2013)	Non si applica
Articolazione degli uffici	Art. 13, c. 1, lett. b), d.lgs. n. 33/2013	Articolazione degli uffici	Indicazione delle competenze di ciascun ufficio, anche di livello dirigenziale non generale, i nomi dei dirigenti responsabili dei singoli uffici	Tempestivo (ex art. 8, d.lgs. n. 33/2013)	DA - Personale



CONSORZIO di BONIFICA dell'EMILIA CENTRALE

Corso Garibaldi n. 42 - 42121 Reggio Emilia - Tel. 0522443211- Fax 0522443254- c.f. 91149320359

		Art. 13, c. 1, lett. c), d.lgs. n. 33/2013	Organigramma (da pubblicare sotto forma di organigramma, in modo tale che a ciascun ufficio sia assegnato un link ad una pagina contenente tutte le informazioni previste dalla norma)	Illustrazione in forma semplificata, ai fini della piena accessibilità e comprensibilità dei dati, dell'organizzazione dell'amministrazione, mediante l'organigramma o analoghe rappresentazioni grafiche	Tempestivo (ex art. 8, d.lgs. n. 33/2013)	DA - Personale
		Art. 13, c. 1, lett. b), d.lgs. n. 33/2013		Nomi dei dirigenti responsabili dei singoli uffici	Tempestivo (ex art. 8, d.lgs. n. 33/2013)	DA - Personale
	Telefono e posta elettronica	Art. 13, c. 1, lett. d), d.lgs. n. 33/2013	Telefono e posta elettronica	Elenco completo dei numeri di telefono e delle caselle di posta elettronica istituzionali e delle caselle di posta elettronica certificata dedicate, cui il cittadino possa rivolgersi per qualsiasi richiesta inerente i compiti istituzionali	Tempestivo (ex art. 8, d.lgs. n. 33/2013)	DG - Settore Segreteria
Consulenti e collaboratori	Titolari di incarichi di collaborazione o consulenza	Art. 15, c. 2, d.lgs. n. 33/2013	Consulenti e collaboratori	Estremi degli atti di conferimento di incarichi di collaborazione o di consulenza a soggetti esterni a qualsiasi titolo (compresi quelli affidati con contratto di collaborazione coordinata e continuativa) con indicazione dei soggetti percettori, della ragione dell'incarico e dell'ammontare erogato	Tempestivo (ex art. 8, d.lgs. n. 33/2013)	DG - SEG - per Delibere e DA - CNT per controlli prima dei pagamenti - Tutti i Dirigenti
			(da pubblicare in tabelle)	Per ciascun titolare di incarico:		
		Art. 15, c. 1, lett. b), d.lgs. n. 33/2013		1) curriculum vitae, redatto in conformità al vigente modello europeo	Tempestivo (ex art. 8, d.lgs. n. 33/2013)	DG - SEG - per Delibere e DA - CNT per controlli prima dei pagamenti - Tutti i Dirigenti



CONSORZIO di BONIFICA dell'EMILIA CENTRALE

Corso Garibaldi n. 42 - 42121 Reggio Emilia - Tel. 0522443211- Fax 0522443254- c.f. 91149320359

		Art. 15, c. 1, lett. c), d.lgs. n. 33/2013		2) dati relativi allo svolgimento di incarichi o alla titolarità di cariche in enti di diritto privato regolati o finanziati dalla pubblica amministrazione o allo svolgimento di attività professionali	Tempestivo (ex art. 8, d.lgs. n. 33/2013)	DG - SEG - per Delibere e DA - CNT per controlli prima dei pagamenti - Tutti i Dirigenti
		Art. 15, c. 1, lett. d), d.lgs. n. 33/2013		3) compensi comunque denominati, relativi al rapporto di lavoro, di consulenza o di collaborazione (compresi quelli affidati con contratto di collaborazione coordinata e continuativa), con specifica evidenza delle eventuali componenti variabili o legate alla valutazione del risultato	Tempestivo (ex art. 8, d.lgs. n. 33/2013)	DG - SEG - per Delibere e DA - CNT per controlli prima dei pagamenti - Tutti i Dirigenti
		Art. 15, c. 2, d.lgs. n. 33/2013 Art. 53, c. 14, d.lgs. n. 165/2001		Tabelle relative agli elenchi dei consulenti con indicazione di oggetto, durata e compenso dell'incarico (comunicate alla Funzione pubblica)	Tempestivo (ex art. 8, d.lgs. n. 33/2013)	Segreteria per Delibere e ScFc per controlli prima dei pagamenti - Tutti i Dirigenti
		Art. 53, c. 14, d.lgs. n. 165/2001		Attestazione dell'avvenuta verifica dell'insussistenza di situazioni, anche potenziali, di conflitto di interesse	Tempestivo	Segreteria per Delibere e ScFc per controlli prima dei pagamenti - Tutti i Dirigenti
Personale	Titolari di incarichi dirigenziali amministrativi di vertice		Incarichi amministrativi di vertice (da pubblicare in tabelle)	Per ciascun titolare di incarico:		
		Art. 14, c. 1, lett. a) e c. 1-bis, d.lgs. n. 33/2013		Atto di conferimento, con l'indicazione della durata dell'incarico	Tempestivo (ex art. 8, d.lgs. n. 33/2013)	Non si applica



CONSORZIO di BONIFICA dell'EMILIA CENTRALE

Corso Garibaldi n. 42 - 42121 Reggio Emilia - Tel. 0522443211- Fax 0522443254- c.f. 91149320359

		Art. 14, c. 1, lett. b) e c. 1-bis, d.lgs. n. 33/2013		Curriculum vitae, redatto in conformità al vigente modello europeo	Tempestivo (ex art. 8, d.lgs. n. 33/2013)	Non si applica
		Art. 14, c. 1, lett. c) e c. 1-bis, d.lgs. n. 33/2013		Compensi di qualsiasi natura connessi all'assunzione dell'incarico (con specifica evidenza delle eventuali componenti variabili o legate alla valutazione del risultato)	Tempestivo (ex art. 8, d.lgs. n. 33/2013)	Non si applica
		Art. 14, c. 1, lett. d) e c. 1-bis, d.lgs. n. 33/2013		Importi di viaggi di servizio e missioni pagati con fondi pubblici	Tempestivo (ex art. 8, d.lgs. n. 33/2013)	Non si applica
		Art. 14, c. 1, lett. e) e c. 1-bis, d.lgs. n. 33/2013		Dati relativi all'assunzione di altre cariche, presso enti pubblici o privati, e relativi compensi a qualsiasi titolo corrisposti	Tempestivo (ex art. 8, d.lgs. n. 33/2013)	Non si applica
		Art. 14, c. 1, lett. e) e c. 1-bis, d.lgs. n. 33/2013		Altri eventuali incarichi con oneri a carico della finanza pubblica e indicazione dei compensi spettanti	Tempestivo (ex art. 8, d.lgs. n. 33/2013)	Non si applica



CONSORZIO di BONIFICA dell'EMILIA CENTRALE

Corso Garibaldi n. 42 - 42121 Reggio Emilia - Tel. 0522443211- Fax 0522443254- c.f. 91149320359

		Art. 14, c. 1, lett. f) e c. 1-bis, d.lgs. n. 33/2013 Art. 2, c. 1, punto 1, l. n. 441/1982		1) dichiarazione concernente diritti reali su beni immobili e su beni mobili iscritti in pubblici registri, titolarità di imprese, azioni di società, quote di partecipazione a società, esercizio di funzioni di amministratore o di sindaco di società, con l'apposizione della formula «sul mio onore affermo che la dichiarazione corrisponde al vero» [Per il soggetto, il coniuge non separato e i parenti entro il secondo grado, ove gli stessi vi consentano (NB: dando eventualmente evidenza del mancato consenso) e riferita al momento dell'assunzione dell'incarico]	Nessuno (va presentata una sola volta entro 3 mesi dalla elezione, dalla nomina o dal conferimento dell'incarico e resta pubblicata fino alla cessazione dell'incarico o del mandato).	Non si applica
		Art. 14, c. 1, lett. f) e c. 1-bis, d.lgs. n. 33/2013 Art. 2, c. 1, punto 2, l. n. 441/1982		2) copia dell'ultima dichiarazione dei redditi soggetti all'imposta sui redditi delle persone fisiche [Per il soggetto, il coniuge non separato e i parenti entro il secondo grado, ove gli stessi vi consentano (NB: dando eventualmente evidenza del mancato consenso)] (NB: è necessario limitare, con appositi accorgimenti a cura dell'interessato o della amministrazione, la pubblicazione dei dati sensibili)	Entro 3 mesi della nomina o dal conferimento dell'incarico	Non si applica
		Art. 14, c. 1, lett. f) e c. 1-bis, d.lgs. n. 33/2013 Art. 3, l. n. 441/1982		3) attestazione concernente le variazioni della situazione patrimoniale intervenute nell'anno precedente e copia della dichiarazione dei redditi [Per il soggetto, il coniuge non separato e i parenti entro il secondo grado, ove gli stessi vi consentano (NB: dando eventualmente evidenza del mancato consenso)]	Annuale	Non si applica



CONSORZIO di BONIFICA dell'EMILIA CENTRALE

Corso Garibaldi n. 42 - 42121 Reggio Emilia - Tel. 0522443211- Fax 0522443254- c.f. 91149320359

		Art. 20, c. 3, d.lgs. n. 39/2013		Dichiarazione sulla insussistenza di una delle cause di inconferibilità dell'incarico	Tempestivo (art. 20, c. 1, d.lgs. n. 39/2013)	Non si applica
		Art. 20, c. 3, d.lgs. n. 39/2013		Dichiarazione sulla insussistenza di una delle cause di incompatibilità al conferimento dell'incarico	Annuale (art. 20, c. 2, d.lgs. n. 39/2013)	Non si applica
		Art. 14, c. 1-ter, secondo periodo, d.lgs. n. 33/2013		Ammontare complessivo degli emolumenti percepiti a carico della finanza pubblica	Annuale (non oltre il 30 marzo)	Non si applica
	Titolari di incarichi dirigenziali (dirigenti non generali)		Incarichi dirigenziali, a qualsiasi titolo conferiti, ivi inclusi quelli conferiti discrezionalmente dall'organo di indirizzo politico senza procedure pubbliche di selezione e titolari di posizione organizzativa	Per ciascun titolare di incarico:		DA - Personale
Art. 14, c. 1, lett. a) e c. 1-bis, d.lgs. n. 33/2013		Atto di conferimento, con l'indicazione della durata dell'incarico		Tempestivo (ex art. 8, d.lgs. n. 33/2013)	DA - Personale	



CONSORZIO di BONIFICA dell'EMILIA CENTRALE

Corso Garibaldi n. 42 - 42121 Reggio Emilia - Tel. 0522443211- Fax 0522443254- c.f. 91149320359

		Art. 14, c. 1, lett. b) e c. 1-bis, d.lgs. n. 33/2013	<p>con funzioni dirigenziali</p> <p>(da pubblicare in tabelle che distinguano le seguenti situazioni: dirigenti, dirigenti individuati discrezionalmente, titolari di posizione organizzativa con funzioni dirigenziali)</p>	Curriculum vitae, redatto in conformità al vigente modello europeo	Tempestivo (ex art. 8, d.lgs. n. 33/2013)	DA - Personale
		Art. 14, c. 1, lett. c) e c. 1-bis, d.lgs. n. 33/2013		Compensi di qualsiasi natura connessi all'assunzione dell'incarico (con specifica evidenza delle eventuali componenti variabili o legate alla valutazione del risultato)	Tempestivo (ex art. 8, d.lgs. n. 33/2013)	DA - Personale
		Art. 14, c. 1, lett. d) e c. 1-bis, d.lgs. n. 33/2013		Importi di viaggi di servizio e missioni pagati con fondi pubblici	Tempestivo (ex art. 8, d.lgs. n. 33/2013)	DA - Personale
		Art. 14, c. 1, lett. e) e c. 1-bis, d.lgs. n. 33/2013		Dati relativi all'assunzione di altre cariche, presso enti pubblici o privati, e relativi compensi a qualsiasi titolo corrisposti	Tempestivo (ex art. 8, d.lgs. n. 33/2013)	DA - Personale
		Art. 14, c. 1, lett. e) e c. 1-bis, d.lgs. n. 33/2013		Altri eventuali incarichi con oneri a carico della finanza pubblica e indicazione dei compensi spettanti	Tempestivo (ex art. 8, d.lgs. n. 33/2013)	DA - Personale



CONSORZIO di BONIFICA dell'EMILIA CENTRALE

Corso Garibaldi n. 42 - 42121 Reggio Emilia - Tel. 0522443211- Fax 0522443254- c.f. 91149320359

		Art. 14, c. 1, lett. f) e c. 1-bis, d.lgs. n. 33/2013 Art. 2, c. 1, punto 1, l. n. 441/1982	1) dichiarazione concernente diritti reali su beni immobili e su beni mobili iscritti in pubblici registri, titolarità di imprese, azioni di società, quote di partecipazione a società, esercizio di funzioni di amministratore o di sindaco di società, con l'apposizione della formula «sul mio onore affermo che la dichiarazione corrisponde al vero» [Per il soggetto, il coniuge non separato e i parenti entro il secondo grado, ove gli stessi vi consentano (NB: dando eventualmente evidenza del mancato consenso) e riferita al momento dell'assunzione dell'incarico]	Nessuno (va presentata una sola volta entro 3 mesi dalla elezione, dalla nomina o dal conferimento dell'incarico e resta pubblicata fino alla cessazione dell'incarico o del mandato).	DA - Personale
		Art. 14, c. 1, lett. f) e c. 1-bis, d.lgs. n. 33/2013 Art. 2, c. 1, punto 2, l. n. 441/1982	2) copia dell'ultima dichiarazione dei redditi soggetti all'imposta sui redditi delle persone fisiche [Per il soggetto, il coniuge non separato e i parenti entro il secondo grado, ove gli stessi vi consentano (NB: dando eventualmente evidenza del mancato consenso)] (NB: è necessario limitare, con appositi accorgimenti a cura dell'interessato o della amministrazione, la pubblicazione dei dati sensibili)	Entro 3 mesi della nomina o dal conferimento dell'incarico	DA - Personale
		Art. 14, c. 1, lett. f) e c. 1-bis, d.lgs. n. 33/2013 Art. 3, l. n. 441/1982	3) attestazione concernente le variazioni della situazione patrimoniale intervenute nell'anno precedente e copia della dichiarazione dei redditi [Per il soggetto, il coniuge non separato e i parenti entro il secondo grado, ove gli stessi vi consentano (NB: dando eventualmente evidenza del mancato consenso)]	Annuale	DA - Personale



CONSORZIO di BONIFICA dell'EMILIA CENTRALE

Corso Garibaldi n. 42 - 42121 Reggio Emilia - Tel. 0522443211- Fax 0522443254- c.f. 91149320359

		Art. 20, c. 3, d.lgs. n. 39/2013		Dichiarazione sulla insussistenza di una delle cause di inconferibilità dell'incarico	Tempestivo (art. 20, c. 1, d.lgs. n. 39/2013)	DA - Personale
		Art. 20, c. 3, d.lgs. n. 39/2013		Dichiarazione sulla insussistenza di una delle cause di incompatibilità al conferimento dell'incarico	Annuale (art. 20, c. 2, d.lgs. n. 39/2013)	DA - Personale
		Art. 14, c. 1-ter, secondo periodo, d.lgs. n. 33/2013		Ammontare complessivo degli emolumenti percepiti a carico della finanza pubblica	Annuale (non oltre il 30 marzo)	DA - Personale
	Art. 15, c. 5, d.lgs. n. 33/2013	Elenco posizioni dirigenziali discrezionali	Elenco delle posizioni dirigenziali, integrato dai relativi titoli e curricula, attribuite a persone, anche esterne alle pubbliche amministrazioni, individuate discrezionalmente dall'organo di indirizzo politico senza procedure pubbliche di selezione	Dati non più soggetti a pubblicazione obbligatoria ai sensi del dlgs 97/2016	Dati non più soggetti a pubblicazione obbligatoria ai sensi del dlgs 97/2016	
	Art. 19, c. 1-bis, d.lgs. n. 165/2001	Posti di funzione disponibili	Numero e tipologia dei posti di funzione che si rendono disponibili nella dotazione organica e relativi criteri di scelta	Tempestivo	Non si applica	
	Art. 1, c. 7, d.p.r. n. 108/2004	Ruolo dirigenti	Ruolo dei dirigenti	Annuale	Non si applica	
	Dirigenti cessati	Art. 14, c. 1, lett. a), d.lgs. n. 33/2013	Dirigenti cessati dal rapporto di lavoro (documentazione da	Atto di nomina o di proclamazione, con l'indicazione della durata dell'incarico o del mandato elettivo	Nessuno	DA - Personale



CONSORZIO di BONIFICA dell'EMILIA CENTRALE

Corso Garibaldi n. 42 - 42121 Reggio Emilia - Tel. 0522443211- Fax 0522443254- c.f. 91149320359

	Art. 14, c. 1, lett. b), d.lgs. n. 33/2013	pubblicare sul sito web)	Curriculum vitae	Nessuno	DA - Personale
	Art. 14, c. 1, lett. c), d.lgs. n. 33/2013		Compensi di qualsiasi natura connessi all'assunzione della carica	Nessuno	DA - Personale
	Art. 14, c. 1, lett. d), d.lgs. n. 33/2013		Importi di viaggi di servizio e missioni pagati con fondi pubblici	Nessuno	DA - Personale
	Art. 14, c. 1, lett. e), d.lgs. n. 33/2013		Dati relativi all'assunzione di altre cariche, presso enti pubblici o privati, e relativi compensi a qualsiasi titolo corrisposti	Nessuno	DA - Personale
	Art. 14, c. 1, lett. f), d.lgs. n. 33/2013 Art. 2, c. 1, punto 2, l. n. 441/1982		Altri eventuali incarichi con oneri a carico della finanza pubblica e indicazione dei compensi spettanti	Nessuno	DA - Personale
	Art. 14, c. 1, lett. f), d.lgs. n. 33/2013 Art. 4, l. n. 441/1982		1) copie delle dichiarazioni dei redditi riferiti al periodo dell'incarico; 2) copia della dichiarazione dei redditi successiva al termine dell'incarico o carica, entro un mese dalla scadenza del termine di legge per la presentazione della dichiarazione [Per il soggetto, il coniuge non separato e i parenti entro il secondo grado, ove gli stessi vi consentano (NB: dando eventualmente evidenza del mancato consenso)] (NB: è necessario limitare, con appositi accorgimenti a cura dell'interessato o della amministrazione, la pubblicazione dei dati sensibili)	Nessuno	DA - Personale
	Art. 14, c. 1, lett. f), d.lgs. n. 33/2013 Art. 4, l. n. 441/1982	3) dichiarazione concernente le variazioni della situazione patrimoniale intervenute dopo l'ultima attestazione [Per il soggetto, il coniuge non separato e i parenti entro il secondo grado, ove gli stessi vi consentano (NB: dando eventualmente evidenza del mancato consenso)]	Nessuno (va presentata una sola volta entro 3 mesi dalla cessazione dell'incarico).	DA - Personale	



CONSORZIO di BONIFICA dell'EMILIA CENTRALE

Corso Garibaldi n. 42 - 42121 Reggio Emilia - Tel. 0522443211- Fax 0522443254- c.f. 91149320359

Sanzioni per mancata comunicazione dei dati	Art. 47, c. 1, d.lgs. n. 33/2013	Sanzioni per mancata o incompleta comunicazione dei dati da parte dei titolari di incarichi dirigenziali	Provvedimenti sanzionatori a carico del responsabile della mancata o incompleta comunicazione dei dati di cui all'articolo 14, concernenti la situazione patrimoniale complessiva del titolare dell'incarico al momento dell'assunzione della carica, la titolarità di imprese, le partecipazioni azionarie proprie nonchè tutti i compensi cui dà diritto l'assunzione della carica	Tempestivo (ex art. 8, d.lgs. n. 33/2013)	DG
Posizioni organizzative	Art. 14, c. 1-quinquies., d.lgs. n. 33/2013	Posizioni organizzative	Curricula dei titolari di posizioni organizzative redatti in conformità al vigente modello europeo	Tempestivo (ex art. 8, d.lgs. n. 33/2013)	Non si applica
Dotazione organica	Art. 16, c. 1, d.lgs. n. 33/2013	Conto annuale del personale	Conto annuale del personale e relative spese sostenute, nell'ambito del quale sono rappresentati i dati relativi alla dotazione organica e al personale effettivamente in servizio e al relativo costo, con l'indicazione della distribuzione tra le diverse qualifiche e aree professionali, con particolare riguardo al personale assegnato agli uffici di diretta collaborazione con gli organi di indirizzo politico	Annuale (art. 16, c. 1, d.lgs. n. 33/2013)	DA - Personale
	Art. 16, c. 2, d.lgs. n. 33/2013	Costo personale tempo indeterminato	Costo complessivo del personale a tempo indeterminato in servizio, articolato per aree professionali, con particolare riguardo al personale assegnato agli uffici di diretta collaborazione con gli organi di indirizzo politico	Annuale (art. 16, c. 2, d.lgs. n. 33/2013)	DA - Personale
Personale non a tempo indeterminato	Art. 17, c. 1, d.lgs. n. 33/2013	Personale non a tempo indeterminato (da pubblicare in tabelle)	Personale con rapporto di lavoro non a tempo indeterminato, ivi compreso il personale assegnato agli uffici di diretta collaborazione con gli organi di indirizzo politico	Annuale (art. 17, c. 1, d.lgs. n. 33/2013)	DA - Personale



CONSORZIO di BONIFICA dell'EMILIA CENTRALE

Corso Garibaldi n. 42 - 42121 Reggio Emilia - Tel. 0522443211- Fax 0522443254- c.f. 91149320359

	Art. 17, c. 2, d.lgs. n. 33/2013	Costo del personale non a tempo indeterminato (da pubblicare in tabelle)	Costo complessivo del personale con rapporto di lavoro non a tempo indeterminato, con particolare riguardo al personale assegnato agli uffici di diretta collaborazione con gli organi di indirizzo politico	Trimestrale (art. 17, c. 2, d.lgs. n. 33/2013)	DA - Personale
Tassi di assenza	Art. 16, c. 3, d.lgs. n. 33/2013	Tassi di assenza trimestrali (da pubblicare in tabelle)	Tassi di assenza del personale distinti per uffici di livello dirigenziale	Trimestrale (art. 16, c. 3, d.lgs. n. 33/2013)	DA - Personale
Incarichi conferiti e autorizzati ai dipendenti (dirigenti e non dirigenti)	Art. 18, d.lgs. n. 33/2013 Art. 53, c. 14, d.lgs. n. 165/2001	Incarichi conferiti e autorizzati ai dipendenti (dirigenti e non dirigenti) (da pubblicare in tabelle)	Elenco degli incarichi conferiti o autorizzati a ciascun dipendente (dirigente e non dirigente), con l'indicazione dell'oggetto, della durata e del compenso spettante per ogni incarico	Tempestivo (ex art. 8, d.lgs. n. 33/2013)	DA - Personale
Contrattazione collettiva	Art. 21, c. 1, d.lgs. n. 33/2013 Art. 47, c. 8, d.lgs. n. 165/2001	Contrattazione collettiva	Riferimenti necessari per la consultazione dei contratti e accordi collettivi nazionali ed eventuali interpretazioni autentiche	Tempestivo (ex art. 8, d.lgs. n. 33/2013)	DA - Personale
Contrattazione integrativa	Art. 21, c. 2, d.lgs. n. 33/2013	Contratti integrativi	Contratti integrativi stipulati, con la relazione tecnico-finanziaria e quella illustrativa, certificate dagli organi di controllo (collegio dei revisori dei conti, collegio sindacale, uffici centrali di bilancio o analoghi organi previsti dai rispettivi ordinamenti)	Tempestivo (ex art. 8, d.lgs. n. 33/2013)	DA - Personale



CONSORZIO di BONIFICA dell'EMILIA CENTRALE

Corso Garibaldi n. 42 - 42121 Reggio Emilia - Tel. 0522443211- Fax 0522443254- c.f. 91149320359

		Art. 21, c. 2, d.lgs. n. 33/2013 Art. 55, c. 4, d.lgs. n. 150/2009	Costi contratti integrativi	Specifiche informazioni sui costi della contrattazione integrativa, certificate dagli organi di controllo interno, trasmesse al Ministero dell'Economia e delle finanze, che predispone, allo scopo, uno specifico modello di rilevazione, d'intesa con la Corte dei conti e con la Presidenza del Consiglio dei Ministri - Dipartimento della funzione pubblica	Annuale (art. 55, c. 4, d.lgs. n. 150/2009)	DA - Personale
	OIV	Art. 10, c. 8, lett. c), d.lgs. n. 33/2013	OIV (da pubblicare in tabelle)	Nominativi	Tempestivo (ex art. 8, d.lgs. n. 33/2013)	Non si applica
Art. 10, c. 8, lett. c), d.lgs. n. 33/2013		Curricula		Tempestivo (ex art. 8, d.lgs. n. 33/2013)	Non si applica	
Par. 14.2, delib. CiVIT n. 12/2013		Compensi		Tempestivo (ex art. 8, d.lgs. n. 33/2013)	Non si applica	
Bandi di concorso		Art. 19, d.lgs. n. 33/2013	Bandi di concorso (da pubblicare in tabelle)	Bandi di concorso per il reclutamento, a qualsiasi titolo, di personale presso l'amministrazione nonche' i criteri di valutazione della Commissione e le tracce delle prove scritte	Tempestivo (ex art. 8, d.lgs. n. 33/2013)	Non si applica
Performance	Sistema di misurazione e valutazione della Performance	Par. 1, delib. CiVIT n. 104/2010	Sistema di misurazione e valutazione della Performance	Sistema di misurazione e valutazione della Performance (art. 7, d.lgs. n. 150/2009)	Tempestivo	Non si applica
	Piano della Performance	Art. 10, c. 8, lett. b), d.lgs. n. 33/2013	Piano della Performance/Piano esecutivo di gestione	Piano della Performance (art. 10, d.lgs. 150/2009) Piano esecutivo di gestione (per gli enti locali) (art. 169, c. 3-bis, d.lgs. n. 267/2000)	Tempestivo (ex art. 8, d.lgs. n. 33/2013)	Non si applica



CONSORZIO di BONIFICA dell'EMILIA CENTRALE

Corso Garibaldi n. 42 - 42121 Reggio Emilia - Tel. 0522443211- Fax 0522443254- c.f. 91149320359

	Relazione sulla Performance		Relazione sulla Performance	Relazione sulla Performance (art. 10, d.lgs. 150/2009)	Tempestivo (ex art. 8, d.lgs. n. 33/2013)	Non si applica
	Ammontare complessivo dei premi	Art. 20, c. 1, d.lgs. n. 33/2013	Ammontare complessivo dei premi (da pubblicare in tabelle)	Ammontare complessivo dei premi collegati alla performance stanziati	Tempestivo (ex art. 8, d.lgs. n. 33/2013)	DA - Personale
				Ammontare dei premi effettivamente distribuiti	Tempestivo (ex art. 8, d.lgs. n. 33/2013)	DA - Personale
	Dati relativi ai premi	Art. 20, c. 2, d.lgs. n. 33/2013	Dati relativi ai premi (da pubblicare in tabelle)	Criteri definiti nei sistemi di misurazione e valutazione della performance per l'assegnazione del trattamento accessorio	Tempestivo (ex art. 8, d.lgs. n. 33/2013)	DA - Personale
				Distribuzione del trattamento accessorio, in forma aggregata, al fine di dare conto del livello di selettività utilizzato nella distribuzione dei premi e degli incentivi	Tempestivo (ex art. 8, d.lgs. n. 33/2013)	DA - Personale
				Grado di differenziazione dell'utilizzo della premialità sia per i dirigenti sia per i dipendenti	Tempestivo (ex art. 8, d.lgs. n. 33/2013)	DA - Personale



CONSORZIO di BONIFICA dell'EMILIA CENTRALE

Corso Garibaldi n. 42 - 42121 Reggio Emilia - Tel. 0522443211- Fax 0522443254- c.f. 91149320359

	Benessere organizzativo	Art. 20, c. 3, d.lgs. n. 33/2013	Benessere organizzativo	Livelli di benessere organizzativo	Dati non più soggetti a pubblicazione obbligatoria ai sensi del d.lg.s 97/2016	Dati non più soggetti a pubblicazione obbligatoria ai sensi del d.lg.s 97/2016
Enti controllati	Enti pubblici vigilati	Art. 22, c. 1, lett. a), d.lgs. n. 33/2013	Enti pubblici vigilati (da pubblicare in tabelle)	Elenco degli enti pubblici, comunque denominati, istituiti, vigilati e finanziati dall'amministrazione ovvero per i quali l'amministrazione abbia il potere di nomina degli amministratori dell'ente, con l'indicazione delle funzioni attribuite e delle attività svolte in favore dell'amministrazione o delle attività di servizio pubblico affidate	Annuale (art. 22, c. 1, d.lgs. n. 33/2013)	DA - Contabilità
				Per ciascuno degli enti:		
		Art. 22, c. 2, d.lgs. n. 33/2013		1) ragione sociale	Annuale (art. 22, c. 1, d.lgs. n. 33/2013)	DA - Contabilità
				2) misura dell'eventuale partecipazione dell'amministrazione	Annuale (art. 22, c. 1, d.lgs. n. 33/2013)	DA - Contabilità
				3) durata dell'impegno	Annuale (art. 22, c. 1, d.lgs. n. 33/2013)	DA - Contabilità
				4) onere complessivo a qualsiasi titolo gravante per l'anno sul bilancio dell'amministrazione	Annuale (art. 22, c. 1, d.lgs. n. 33/2013)	DA - Contabilità



CONSORZIO di BONIFICA dell'EMILIA CENTRALE

Corso Garibaldi n. 42 - 42121 Reggio Emilia - Tel. 0522443211- Fax 0522443254- c.f. 91149320359

			5) numero dei rappresentanti dell'amministrazione negli organi di governo e trattamento economico complessivo a ciascuno di essi spettante (con l'esclusione dei rimborsi per vitto e alloggio)	Annuale (art. 22, c. 1, d.lgs. n. 33/2013)	DA - Contabilità
			6) risultati di bilancio degli ultimi tre esercizi finanziari	Annuale (art. 22, c. 1, d.lgs. n. 33/2013)	DA - Contabilità
			7) incarichi di amministratore dell'ente e relativo trattamento economico complessivo (con l'esclusione dei rimborsi per vitto e alloggio)	Annuale (art. 22, c. 1, d.lgs. n. 33/2013)	DA - Contabilità
		Art. 20, c. 3, d.lgs. n. 39/2013	Dichiarazione sulla insussistenza di una delle cause di inconfiribilità dell'incarico (link al sito dell'ente)	Tempestivo (art. 20, c. 1, d.lgs. n. 39/2013)	DA - Contabilità
		Art. 20, c. 3, d.lgs. n. 39/2013	Dichiarazione sulla insussistenza di una delle cause di incompatibilità al conferimento dell'incarico (link al sito dell'ente)	Annuale (art. 20, c. 2, d.lgs. n. 39/2013)	DA - Contabilità
		Art. 22, c. 3, d.lgs. n. 33/2013	Collegamento con i siti istituzionali degli enti pubblici vigilati	Annuale (art. 22, c. 1, d.lgs. n. 33/2013)	DA - Contabilità



CONSORZIO di BONIFICA dell'EMILIA CENTRALE

Corso Garibaldi n. 42 - 42121 Reggio Emilia - Tel. 0522443211- Fax 0522443254- c.f. 91149320359

	Società partecipate	Art. 22, c. 1, lett. b), d.lgs. n. 33/2013	Dati società partecipate (da pubblicare in tabelle)	Elenco delle società di cui l'amministrazione detiene direttamente quote di partecipazione anche minoritaria, con l'indicazione dell'entità, delle funzioni attribuite e delle attività svolte in favore dell'amministrazione o delle attività di servizio pubblico affidate, ad esclusione delle società, partecipate da amministrazioni pubbliche, con azioni quotate in mercati regolamentati italiani o di altri paesi dell'Unione europea, e loro controllate. (art. 22, c. 6, d.lgs. n. 33/2013)	Annuale (art. 22, c. 1, d.lgs. n. 33/2013)	DA - Contabilità
				Per ciascuna delle società:	Annuale (art. 22, c. 1, d.lgs. n. 33/2013)	DA - Contabilità
		Art. 22, c. 2, d.lgs. n. 33/2013		1) ragione sociale	Annuale (art. 22, c. 1, d.lgs. n. 33/2013)	DA - Contabilità
				2) misura dell'eventuale partecipazione dell'amministrazione	Annuale (art. 22, c. 1, d.lgs. n. 33/2013)	DA - Contabilità
				3) durata dell'impegno	Annuale (art. 22, c. 1, d.lgs. n. 33/2013)	DA - Contabilità
				4) onere complessivo a qualsiasi titolo gravante per l'anno sul bilancio dell'amministrazione	Annuale (art. 22, c. 1, d.lgs. n. 33/2013)	DA - Contabilità
				5) numero dei rappresentanti dell'amministrazione negli organi di governo e trattamento economico complessivo a ciascuno di essi spettante	Annuale (art. 22, c. 1, d.lgs. n. 33/2013)	DA - Contabilità



CONSORZIO di BONIFICA dell'EMILIA CENTRALE

Corso Garibaldi n. 42 - 42121 Reggio Emilia - Tel. 0522443211- Fax 0522443254- c.f. 91149320359

				6) risultati di bilancio degli ultimi tre esercizi finanziari	Annuale (art. 22, c. 1, d.lgs. n. 33/2013)	DA - Contabilità
				7) incarichi di amministratore della società e relativo trattamento economico complessivo	Annuale (art. 22, c. 1, d.lgs. n. 33/2013)	DA - Contabilità
		Art. 20, c. 3, d.lgs. n. 39/2013		Dichiarazione sulla insussistenza di una delle cause di inconfiribilità dell'incarico (link al sito dell'ente)	Tempestivo (art. 20, c. 1, d.lgs. n. 39/2013)	DA - Contabilità
		Art. 20, c. 3, d.lgs. n. 39/2014		Dichiarazione sulla insussistenza di una delle cause di incompatibilità al conferimento dell'incarico (link al sito dell'ente)	Annuale (art. 20, c. 2, d.lgs. n. 39/2013)	DA - Contabilità
		Art. 22, c. 3, d.lgs. n. 33/2013		Collegamento con i siti istituzionali delle società partecipate	Annuale (art. 22, c. 1, d.lgs. n. 33/2013)	DA - Contabilità
		Art. 22, c. 1. lett. d-bis, d.lgs. n. 33/2013	Provvedimenti	Provvedimenti in materia di costituzione di società a partecipazione pubblica, acquisto di partecipazioni in società già costituite, gestione delle partecipazioni pubbliche, alienazione di partecipazioni sociali, quotazione di società a controllo pubblico in mercati regolamentati e razionalizzazione periodica delle partecipazioni pubbliche, previsti dal decreto legislativo adottato ai sensi dell'articolo 18 della legge 7 agosto 2015, n. 124 (art. 20 d.lgs 175/2016)	Tempestivo (ex art. 8, d.lgs. n. 33/2013)	DA - Contabilità
		Art. 19, c. 7, d.lgs. n. 175/2016		Provvedimenti con cui le amministrazioni pubbliche socie fissano obiettivi specifici, annuali e pluriennali, sul complesso delle spese di funzionamento, ivi comprese quelle per il personale, delle società controllate	Tempestivo (ex art. 8, d.lgs. n. 33/2013)	DA - Contabilità



CONSORZIO di BONIFICA dell'EMILIA CENTRALE

Corso Garibaldi n. 42 - 42121 Reggio Emilia - Tel. 0522443211- Fax 0522443254- c.f. 91149320359

				Provvedimenti con cui le società a controllo pubblico garantiscono il concreto perseguimento degli obiettivi specifici, annuali e pluriennali, sul complesso delle spese di funzionamento	Tempestivo (ex art. 8, d.lgs. n. 33/2013)	DA - Contabilità
Enti di diritto privato controllati	Art. 22, c. 1, lett. c), d.lgs. n. 33/2013	Enti di diritto privato controllati (da pubblicare in tabelle)		Elenco degli enti di diritto privato, comunque denominati, in controllo dell'amministrazione, con l'indicazione delle funzioni attribuite e delle attività svolte in favore dell'amministrazione o delle attività di servizio pubblico affidate	Annuale (art. 22, c. 1, d.lgs. n. 33/2013)	DA - Contabilità
				Per ciascuno degli enti:		
	1) ragione sociale			Annuale (art. 22, c. 1, d.lgs. n. 33/2013)	DA - Contabilità	
	2) misura dell'eventuale partecipazione dell'amministrazione			Annuale (art. 22, c. 1, d.lgs. n. 33/2013)	DA - Contabilità	
	3) durata dell'impegno			Annuale (art. 22, c. 1, d.lgs. n. 33/2013)	DA - Contabilità	
	4) onere complessivo a qualsiasi titolo gravante per l'anno sul bilancio dell'amministrazione			Annuale (art. 22, c. 1, d.lgs. n. 33/2013)	DA - Contabilità	
	5) numero dei rappresentanti dell'amministrazione negli organi di governo e trattamento economico complessivo a ciascuno di essi spettante			Annuale (art. 22, c. 1, d.lgs. n. 33/2013)	DA - Contabilità	



CONSORZIO di BONIFICA dell'EMILIA CENTRALE

Corso Garibaldi n. 42 - 42121 Reggio Emilia - Tel. 0522443211- Fax 0522443254- c.f. 91149320359

				6) risultati di bilancio degli ultimi tre esercizi finanziari	Annuale (art. 22, c. 1, d.lgs. n. 33/2013)	DA - Contabilità
				7) incarichi di amministratore dell'ente e relativo trattamento economico complessivo	Annuale (art. 22, c. 1, d.lgs. n. 33/2013)	DA - Contabilità
		Art. 20, c. 3, d.lgs. n. 39/2013		Dichiarazione sulla insussistenza di una delle cause di inconfiribilità dell'incarico (link al sito dell'ente)	Tempestivo (art. 20, c. 1, d.lgs. n. 39/2013)	DA - Contabilità
		Art. 20, c. 3, d.lgs. n. 39/2013		Dichiarazione sulla insussistenza di una delle cause di incompatibilità al conferimento dell'incarico (link al sito dell'ente)	Annuale (art. 20, c. 2, d.lgs. n. 39/2013)	DA - Contabilità
		Art. 22, c. 3, d.lgs. n. 33/2013		Collegamento con i siti istituzionali degli enti di diritto privato controllati	Annuale (art. 22, c. 1, d.lgs. n. 33/2013)	DA - Contabilità
Rappresentazione grafica	Art. 22, c. 1, lett. d), d.lgs. n. 33/2013	Rappresentazione grafica		Una o più rappresentazioni grafiche che evidenziano i rapporti tra l'amministrazione e gli enti pubblici vigilati, le società partecipate, gli enti di diritto privato controllati	Annuale (art. 22, c. 1, d.lgs. n. 33/2013)	DA - Contabilità



CONSORZIO di BONIFICA dell'EMILIA CENTRALE

Corso Garibaldi n. 42 - 42121 Reggio Emilia - Tel. 0522443211- Fax 0522443254- c.f. 91149320359

	Dati aggregati attività amministrativa	Art. 24, c. 1, d.lgs. n. 33/2013	Dati aggregati attività amministrativa	Dati relativi alla attività amministrativa, in forma aggregata, per settori di attività, per competenza degli organi e degli uffici, per tipologia di procedimenti	Dati non più soggetti a pubblicazione obbligatoria ai sensi del dlgs 97/2016	Dati non più soggetti a pubblicazione obbligatoria ai sensi del dlgs 97/2016
Attività e procedimenti	Tipologie di procedimento		Tipologie di procedimento (da pubblicare in tabelle)	Per ciascuna tipologia di procedimento:		
		Art. 35, c. 1, lett. a), d.lgs. n. 33/2013		1) breve descrizione del procedimento con indicazione di tutti i riferimenti normativi utili	Tempestivo (ex art. 8, d.lgs. n. 33/2013)	DG
		Art. 35, c. 1, lett. b), d.lgs. n. 33/2013		2) unità organizzative responsabili dell'istruttoria	Tempestivo (ex art. 8, d.lgs. n. 33/2013)	DG
		Art. 35, c. 1, lett. c), d.lgs. n. 33/2013		3) l'ufficio del procedimento, unitamente ai recapiti telefonici e alla casella di posta elettronica istituzionale	Tempestivo (ex art. 8, d.lgs. n. 33/2013)	DG
		Art. 35, c. 1, lett. c), d.lgs. n. 33/2013		4) ove diverso, l'ufficio competente all'adozione del provvedimento finale, con l'indicazione del nome del responsabile dell'ufficio unitamente ai rispettivi recapiti telefonici e alla casella di posta elettronica istituzionale	Tempestivo (ex art. 8, d.lgs. n. 33/2013)	DG
		Art. 35, c. 1, lett. e), d.lgs. n. 33/2013		5) modalità con le quali gli interessati possono ottenere le informazioni relative ai procedimenti in corso che li riguardano	Tempestivo (ex art. 8, d.lgs. n. 33/2013)	DG



CONSORZIO di BONIFICA dell'EMILIA CENTRALE

Corso Garibaldi n. 42 - 42121 Reggio Emilia - Tel. 0522443211- Fax 0522443254- c.f. 91149320359

	Art. 35, c. 1, lett. f), d.lgs. n. 33/2013		6) termine fissato in sede di disciplina normativa del procedimento per la conclusione con l'adozione di un provvedimento espresso e ogni altro termine procedimentale rilevante	Tempestivo (ex art. 8, d.lgs. n. 33/2013)	DG
	Art. 35, c. 1, lett. g), d.lgs. n. 33/2013		7) procedimenti per i quali il provvedimento dell'amministrazione può essere sostituito da una dichiarazione dell'interessato ovvero il procedimento può concludersi con il silenzio-assenso dell'amministrazione	Tempestivo (ex art. 8, d.lgs. n. 33/2013)	DG
	Art. 35, c. 1, lett. h), d.lgs. n. 33/2013		8) strumenti di tutela amministrativa e giurisdizionale, riconosciuti dalla legge in favore dell'interessato, nel corso del procedimento nei confronti del provvedimento finale ovvero nei casi di adozione del provvedimento oltre il termine predeterminato per la sua conclusione e i modi per attivarli	Tempestivo (ex art. 8, d.lgs. n. 33/2013)	DG
	Art. 35, c. 1, lett. i), d.lgs. n. 33/2013		9) <i>link</i> di accesso al servizio on line, ove sia già disponibile in rete, o tempi previsti per la sua attivazione	Tempestivo (ex art. 8, d.lgs. n. 33/2013)	DG
	Art. 35, c. 1, lett. l), d.lgs. n. 33/2013		10) modalità per l'effettuazione dei pagamenti eventualmente necessari, con i codici IBAN identificativi del conto di pagamento, ovvero di imputazione del versamento in Tesoreria, tramite i quali i soggetti versanti possono effettuare i pagamenti mediante bonifico bancario o postale, ovvero gli identificativi del conto corrente postale sul quale i soggetti versanti possono effettuare i pagamenti mediante bollettino postale, nonchè i codici identificativi del pagamento da indicare obbligatoriamente per il versamento	Tempestivo (ex art. 8, d.lgs. n. 33/2013)	DG
	Art. 35, c. 1, lett. m), d.lgs. n. 33/2013		11) nome del soggetto a cui è attribuito, in caso di inerzia, il potere sostitutivo, nonchè modalità per attivare tale potere, con indicazione dei recapiti telefonici e delle caselle di posta elettronica istituzionale	Tempestivo (ex art. 8, d.lgs. n. 33/2013)	DG
			Per i procedimenti ad istanza di parte:		DG



CONSORZIO di BONIFICA dell'EMILIA CENTRALE

Corso Garibaldi n. 42 - 42121 Reggio Emilia - Tel. 0522443211- Fax 0522443254- c.f. 91149320359

		Art. 35, c. 1, lett. d), d.lgs. n. 33/2013		1) atti e documenti da allegare all'istanza e modulistica necessaria, compresi i fac-simile per le autocertificazioni	Tempestivo (ex art. 8, d.lgs. n. 33/2013)	DG
		Art. 35, c. 1, lett. d), d.lgs. n. 33/2013 e Art. 1, c. 29, l. 190/2012		2) uffici ai quali rivolgersi per informazioni, orari e modalità di accesso con indicazione degli indirizzi, recapiti telefonici e caselle di posta elettronica istituzionale a cui presentare le istanze	Tempestivo (ex art. 8, d.lgs. n. 33/2013)	DG
	Monitoraggio tempi procedurali	Art. 24, c. 2, d.lgs. n. 33/2013 Art. 1, c. 28, l. n. 190/2012	Monitoraggio tempi procedurali	Risultati del monitoraggio periodico concernente il rispetto dei tempi procedurali	Dati non più soggetti a pubblicazione obbligatoria ai sensi del d.lgs. 97/2016	Dati non più soggetti a pubblicazione obbligatoria ai sensi del d.lgs. 97/2016
	Dichiarazioni sostitutive e acquisizione d'ufficio dei dati	Art. 35, c. 3, d.lgs. n. 33/2013	Recapiti dell'ufficio responsabile	Recapiti telefonici e casella di posta elettronica istituzionale dell'ufficio responsabile per le attività volte a gestire, garantire e verificare la trasmissione dei dati o l'accesso diretto degli stessi da parte delle amministrazioni precedenti all'acquisizione d'ufficio dei dati e allo svolgimento dei controlli sulle dichiarazioni sostitutive	Tempestivo (ex art. 8, d.lgs. n. 33/2013)	DG



CONSORZIO di BONIFICA dell'EMILIA CENTRALE

Corso Garibaldi n. 42 - 42121 Reggio Emilia - Tel. 0522443211- Fax 0522443254- c.f. 91149320359

Provvedimenti	Provvedimenti organi indirizzo politico	Art. 23, c. 1, d.lgs. n. 33/2013 /Art. 1, co. 16 della l. n. 190/2012	Provvedimenti organi indirizzo politico	Elenco dei provvedimenti, con particolare riferimento ai provvedimenti finali dei procedimenti di: scelta del contraente per l'affidamento di lavori, forniture e servizi, anche con riferimento alla modalità di selezione prescelta (<i>link</i> alla sotto-sezione "bandi di gara e contratti"); accordi stipulati dall'amministrazione con soggetti privati o con altre amministrazioni pubbliche.	Semestrale (art. 23, c. 1, d.lgs. n. 33/2013)	DG
	Provvedimenti organi indirizzo politico	Art. 23, c. 1, d.lgs. n. 33/2013 /Art. 1, co. 16 della l. n. 190/2012	Provvedimenti organi indirizzo politico	Elenco dei provvedimenti, con particolare riferimento ai provvedimenti finali dei procedimenti di: autorizzazione o concessione; concorsi e prove selettive per l'assunzione del personale e progressioni di carriera.	Dati non più soggetti a pubblicazione obbligatoria ai sensi del d.lgs. 97/2016	Dati non più soggetti a pubblicazione obbligatoria ai sensi del d.lgs. 97/2016
	Provvedimenti dirigenti amministrativi	Art. 23, c. 1, d.lgs. n. 33/2013 /Art. 1, co. 16 della l. n. 190/2012	Provvedimenti dirigenti amministrativi	Elenco dei provvedimenti, con particolare riferimento ai provvedimenti finali dei procedimenti di: scelta del contraente per l'affidamento di lavori, forniture e servizi, anche con riferimento alla modalità di selezione prescelta (<i>link</i> alla sotto-sezione "bandi di gara e contratti"); accordi stipulati dall'amministrazione con soggetti privati o con altre amministrazioni pubbliche.	Semestrale (art. 23, c. 1, d.lgs. n. 33/2013)	DG
	Provvedimenti dirigenti amministrativi	Art. 23, c. 1, d.lgs. n. 33/2013 /Art. 1, co. 16 della l. n. 190/2012	Provvedimenti dirigenti amministrativi	Elenco dei provvedimenti, con particolare riferimento ai provvedimenti finali dei procedimenti di: autorizzazione o concessione; concorsi e prove selettive per l'assunzione del personale e progressioni di carriera.	Dati non più soggetti a pubblicazione obbligatoria ai sensi del d.lgs. 97/2016	Dati non più soggetti a pubblicazione obbligatoria ai sensi del d.lgs. 97/2016



CONSORZIO di BONIFICA dell'EMILIA CENTRALE

Corso Garibaldi n. 42 - 42121 Reggio Emilia - Tel. 0522443211- Fax 0522443254- c.f. 91149320359

Controlli sulle imprese		Art. 25, c. 1, lett. a), d.lgs. n. 33/2013	Tipologie di controllo	Elenco delle tipologie di controllo a cui sono assoggettate le imprese in ragione della dimensione e del settore di attività, con l'indicazione per ciascuna di esse dei criteri e delle relative modalità di svolgimento	Dati non più soggetti a pubblicazione obbligatoria ai sensi del d.lgs. 97/2016	Dati non più soggetti a pubblicazione obbligatoria ai sensi del d.lgs. 97/2016
		Art. 25, c. 1, lett. b), d.lgs. n. 33/2013	Obblighi e adempimenti	Elenco degli obblighi e degli adempimenti oggetto delle attività di controllo che le imprese sono tenute a rispettare per ottemperare alle disposizioni normative		Dati non più soggetti a pubblicazione obbligatoria ai sensi del d.lgs. 97/2016
Bandi di gara e contratti	Informazioni sulle singole procedure in formato tabellare	Art. 4 delib. Anac n. 39/2016	Dati previsti dall'articolo 1, comma 32, della legge 6 novembre 2012, n. 190 Informazioni sulle singole procedure	Codice Identificativo Gara (CIG)	Tempestivo	DG - SEG
		Art. 1, c. 32, l. n. 190/2012 Art. 37, c. 1, lett. a) d.lgs. n. 33/2013 Art. 4 delib. Anac n. 39/2016	(da pubblicare secondo le "Specifiche tecniche per la pubblicazione dei dati ai sensi dell'art. 1, comma 32, della Legge n. 190/2012", adottate secondo quanto indicato nella delib. Anac 39/2016)	Struttura proponente, Oggetto del bando, Procedura di scelta del contraente, Elenco degli operatori invitati a presentare offerte/Numero di offerenti che hanno partecipato al procedimento, Aggiudicatario, Importo di aggiudicazione, Tempi di completamento dell'opera servizio o fornitura, Importo delle somme liquidate		DG - SEG



CONSORZIO di BONIFICA dell'EMILIA CENTRALE

Corso Garibaldi n. 42 - 42121 Reggio Emilia - Tel. 0522443211- Fax 0522443254- c.f. 91149320359

	Art. 1, c. 32, l. n. 190/2012 Art. 37, c. 1, lett. a) d.lgs. n. 33/2013 Art. 4 delib. Anac n. 39/2016		Tablette riassuntive rese liberamente scaricabili in un formato digitale standard aperto con informazioni sui contratti relative all'anno precedente (nello specifico: Codice Identificativo Gara (CIG), struttura proponente, oggetto del bando, procedura di scelta del contraente, elenco degli operatori invitati a presentare offerte/numero di offerenti che hanno partecipato al procedimento, aggiudicatario, importo di aggiudicazione, tempi di completamento dell'opera servizio o fornitura, importo delle somme liquidate)	Annuale (art. 1, c. 32, l. n. 190/2012)	DG - SEG
Atti delle amministrazioni aggiudicatrici e degli enti aggiudicatori distintamente per ogni procedura	Art. 37, c. 1, lett. b) d.lgs. n. 33/2013 Artt. 21, c. 7, e 29, c. 1, d.lgs. n. 50/2016	Atti relativi alla programmazione di lavori, opere, servizi e forniture	Programma biennale degli acquisti di beni e servizi, programma triennale dei lavori pubblici e relativi aggiornamenti annuali	Tempestivo	DG - SEG
			Per ciascuna procedura:		DG - SEG
	Art. 37, c. 1, lett. b) d.lgs. n. 33/2013 e art. 29, c. 1, d.lgs. n. 50/2016	Atti relativi alle procedure per l'affidamento di appalti pubblici di servizi, forniture, lavori e opere, di concorsi pubblici di progettazione, di concorsi di idee e di	Avvisi di preinformazione - Avvisi di preinformazione (art. 70, c. 1, 2 e 3, dlgs n. 50/2016); Bandi ed avvisi di preinformazioni (art. 141, dlgs n. 50/2016)	Tempestivo	DG - SEG



CONSORZIO di BONIFICA dell'EMILIA CENTRALE

Corso Garibaldi n. 42 - 42121 Reggio Emilia - Tel. 0522443211- Fax 0522443254- c.f. 91149320359

		Art. 37, c. 1, lett. b) d.lgs. n. 33/2013 e art. 29, c. 1, d.lgs. n. 50/2016	concessioni. Compresi quelli tra enti nell'ambito del settore pubblico di cui all'art. 5 del dlgs n. 50/2016	Delibera a contrarre o atto equivalente (per tutte le procedure)	Tempestivo	DG - SEG
--	--	--	--	---	------------	----------



CONSORZIO di BONIFICA dell'EMILIA CENTRALE

Corso Garibaldi n. 42 - 42121 Reggio Emilia - Tel. 0522443211- Fax 0522443254- c.f. 91149320359

		Art. 37, c. 1, lett. b) d.lgs. n. 33/2013 e art. 29, c. 1, d.lgs. n. 50/2016		Avvisi e bandi - Avviso (art. 19, c. 1, dlgs n. 50/2016); Avviso di indagini di mercato (art. 36, c. 7, dlgs n. 50/2016 e Linee guida ANAC); Avviso di formazione elenco operatori economici e pubblicazione elenco (art. 36, c. 7, dlgs n. 50/2016 e Linee guida ANAC); Bandi ed avvisi (art. 36, c. 9, dlgs n. 50/2016); Bandi ed avvisi (art. 73, c. 1, e 4, dlgs n. 50/2016); Bandi ed avvisi (art. 127, c. 1, dlgs n. 50/2016); Avviso periodico indicativo (art. 127, c. 2, dlgs n. 50/2016); Avviso relativo all'esito della procedura; Pubblicazione a livello nazionale di bandi e avvisi; Bando di concorso (art. 153, c. 1, dlgs n. 50/2016); Avviso di aggiudicazione (art. 153, c. 2, dlgs n. 50/2016); Bando di concessione, invito a presentare offerta, documenti di gara (art. 171, c. 1 e 5, dlgs n. 50/2016); Avviso in merito alla modifica dell'ordine di importanza dei criteri, Bando di concessione (art. 173, c. 3, dlgs n. 50/2016); Bando di gara (art. 183, c. 2, dlgs n. 50/2016); Avviso costituzione del privilegio (art. 186, c. 3, dlgs n. 50/2016); Bando di gara (art. 188, c. 3, dlgs n. 50/2016)	Tempestivo	DG - SEG
--	--	--	--	--	------------	----------



CONSORZIO di BONIFICA dell'EMILIA CENTRALE

Corso Garibaldi n. 42 - 42121 Reggio Emilia - Tel. 0522443211- Fax 0522443254- c.f. 91149320359

		Art. 37, c. 1, lett. b) d.lgs. n. 33/2013 e art. 29, c. 1, d.lgs. n. 50/2016		Avviso sui risultati della procedura di affidamento - Avviso sui risultati della procedura di affidamento con indicazione dei soggetti invitati (art. 36, c. 2, dlgs n. 50/2016); Bando di concorso e avviso sui risultati del concorso (art. 141, dlgs n. 50/2016); Avvisi relativi l'esito della procedura, possono essere raggruppati su base trimestrale (art. 142, c. 3, dlgs n. 50/2016); Elenchi dei verbali delle commissioni di gara	Tempestivo	DG - SEG
		Art. 37, c. 1, lett. b) d.lgs. n. 33/2013 e art. 29, c. 1, d.lgs. n. 50/2016		Avvisi sistema di qualificazione - Avviso sull'esistenza di un sistema di qualificazione, di cui all'Allegato XIV, parte II, lettera H; Bandi, avviso periodico indicativo; avviso sull'esistenza di un sistema di qualificazione; Avviso di aggiudicazione (art. 140, c. 1, 3 e 4, dlgs n. 50/2016)	Tempestivo	DG - SEG
		Art. 37, c. 1, lett. b) d.lgs. n. 33/2013 e art. 29, c. 1, d.lgs. n. 50/2016		Affidamenti Gli atti relativi agli affidamenti diretti di lavori, servizi e forniture di somma urgenza e di protezione civile, con specifica dell'affidatario, delle modalità della scelta e delle motivazioni che non hanno consentito il ricorso alle procedure ordinarie (art. 163, c. 10, dlgs n. 50/2016); tutti gli atti connessi agli affidamenti in house in formato open data di appalti pubblici e contratti di concessione tra enti (art. 192 c. 3, dlgs n. 50/2016)	Tempestivo	DG - SEG
		Art. 37, c. 1, lett. b) d.lgs. n. 33/2013 e art. 29, c. 1, d.lgs. n. 50/2016		Informazioni ulteriori - Contributi e resoconti degli incontri con portatori di interessi unitamente ai progetti di fattibilità di grandi opere e ai documenti predisposti dalla stazione appaltante (art. 22, c. 1, dlgs n. 50/2016); Informazioni ulteriori, complementari o aggiuntive rispetto a quelle previste dal Codice; Elenco ufficiali operatori economici (art. 90, c. 10, dlgs n. 50/2016)	Tempestivo	DG - SEG



CONSORZIO di BONIFICA dell'EMILIA CENTRALE

Corso Garibaldi n. 42 - 42121 Reggio Emilia - Tel. 0522443211- Fax 0522443254- c.f. 91149320359

		Art. 37, c. 1, lett. b) d.lgs. n. 33/2013 e art. 29, c. 1, d.lgs. n. 50/2016	Provvedimento che determina le esclusioni dalla procedura di affidamento e le ammissioni all'esito delle valutazioni dei requisiti soggettivi, economico-finanziari e tecnico-professionali.	Provvedimenti di esclusione e di ammissione (entro 2 giorni dalla loro adozione)	Tempestivo	DG - SEG
		Art. 37, c. 1, lett. b) d.lgs. n. 33/2013 e art. 29, c. 1, d.lgs. n. 50/2016	Composizione della commissione giudicatrice e i curricula dei suoi componenti.	Composizione della commissione giudicatrice e i curricula dei suoi componenti.	Tempestivo	DG - SEG
		Art. 1, co. 505, l. 208/2015 disposizione speciale rispetto all'art. 21 del d.lgs. 50/2016)	Contratti	Testo integrale di tutti i contratti di acquisto di beni e di servizi di importo unitario stimato superiore a 1 milione di euro in esecuzione del programma biennale e suoi aggiornamenti	Tempestivo	DG - SEG



CONSORZIO di BONIFICA dell'EMILIA CENTRALE

Corso Garibaldi n. 42 - 42121 Reggio Emilia - Tel. 0522443211- Fax 0522443254- c.f. 91149320359

		Art. 37, c. 1, lett. b) d.lgs. n. 33/2013 e art. 29, c. 1, d.lgs. n. 50/2016	Resoconti della gestione finanziaria dei contratti al termine della loro esecuzione	Resoconti della gestione finanziaria dei contratti al termine della loro esecuzione	Tempestivo	DG - SEG	
Sovvenzioni, contributi, sussidi, vantaggi economici	Criteri e modalità	Art. 26, c. 1, d.lgs. n. 33/2013	Criteri e modalità	Atti con i quali sono determinati i criteri e le modalità cui le amministrazioni devono attenersi per la concessione di sovvenzioni, contributi, sussidi ed ausili finanziari e l'attribuzione di vantaggi economici di qualunque genere a persone ed enti pubblici e privati	Tempestivo (ex art. 8, d.lgs. n. 33/2013)	Non si applica	
	Atti di concessione	Art. 26, c. 2, d.lgs. n. 33/2013	Atti di concessione (da pubblicare in tabelle creando un collegamento con la pagina nella quale sono riportati i dati dei relativi provvedimenti finali)	Atti di concessione di sovvenzioni, contributi, sussidi ed ausili finanziari alle imprese e comunque di vantaggi economici di qualunque genere a persone ed enti pubblici e privati di importo superiore a mille euro	Tempestivo (art. 26, c. 3, d.lgs. n. 33/2013)	Non si applica	
		Art. 27, c. 1, lett. a), d.lgs. n. 33/2013	(NB: è fatto divieto di diffusione di dati da cui sia possibile ricavare informazioni relative allo stato di salute e alla situazione di	Per ciascun atto:	1) nome dell'impresa o dell'ente e i rispettivi dati fiscali o il nome di altro soggetto beneficiario	Tempestivo (art. 26, c. 3, d.lgs. n. 33/2013)	Non si applica
		Art. 27, c. 1, lett. b), d.lgs. n. 33/2013		2) importo del vantaggio economico corrisposto		Tempestivo (art. 26, c. 3, d.lgs. n. 33/2013)	Non si applica



CONSORZIO di BONIFICA dell'EMILIA CENTRALE

Corso Garibaldi n. 42 - 42121 Reggio Emilia - Tel. 0522443211- Fax 0522443254- c.f. 91149320359

	Art. 27, c. 1, lett. c), d.lgs. n. 33/2013	disagio economico-sociale degli interessati, come previsto dall'art. 26, c. 4, del d.lgs. n. 33/2013)	3) norma o titolo a base dell'attribuzione	Tempestivo (art. 26, c. 3, d.lgs. n. 33/2013)	Non si applica
	Art. 27, c. 1, lett. d), d.lgs. n. 33/2013		4) ufficio e funzionario o dirigente responsabile del relativo procedimento amministrativo	Tempestivo (art. 26, c. 3, d.lgs. n. 33/2013)	Non si applica
	Art. 27, c. 1, lett. e), d.lgs. n. 33/2013		5) modalità seguita per l'individuazione del beneficiario	Tempestivo (art. 26, c. 3, d.lgs. n. 33/2013)	Non si applica
	Art. 27, c. 1, lett. f), d.lgs. n. 33/2013		6) <i>link</i> al progetto selezionato	Tempestivo (art. 26, c. 3, d.lgs. n. 33/2013)	Non si applica
	Art. 27, c. 1, lett. f), d.lgs. n. 33/2013		7) <i>link</i> al curriculum vitae del soggetto incaricato	Tempestivo (art. 26, c. 3, d.lgs. n. 33/2013)	Non si applica
	Art. 27, c. 2, d.lgs. n. 33/2013		Elenco (in formato tabellare aperto) dei soggetti beneficiari degli atti di concessione di sovvenzioni, contributi, sussidi ed ausili finanziari alle imprese e di attribuzione di vantaggi economici di qualunque genere a persone ed enti pubblici e privati di importo superiore a mille euro	Annuale (art. 27, c. 2, d.lgs. n. 33/2013)	Non si applica



CONSORZIO di BONIFICA dell'EMILIA CENTRALE

Corso Garibaldi n. 42 - 42121 Reggio Emilia - Tel. 0522443211- Fax 0522443254- c.f. 91149320359

Bilanci	Bilancio preventivo e consuntivo	Art. 29, c. 1, d.lgs. n. 33/2013 Art. 5, c. 1, d.p.c.m. 26 aprile 2011	Bilancio preventivo	Documenti e allegati del bilancio preventivo, nonché dati relativi al bilancio di previsione di ciascun anno in forma sintetica, aggregata e semplificata, anche con il ricorso a rappresentazioni grafiche	Tempestivo (ex art. 8, d.lgs. n. 33/2013)	DA - Contabilità
		Art. 29, c. 1-bis, d.lgs. n. 33/2013 e d.p.c.m. 29 aprile 2016		Dati relativi alle entrate e alla spesa dei bilanci preventivi in formato tabellare aperto in modo da consentire l'esportazione, il trattamento e il riutilizzo.	Tempestivo (ex art. 8, d.lgs. n. 33/2013)	DA - Contabilità
		Art. 29, c. 1, d.lgs. n. 33/2013 Art. 5, c. 1, d.p.c.m. 26 aprile 2011	Bilancio consuntivo	Documenti e allegati del bilancio consuntivo, nonché dati relativi al bilancio consuntivo di ciascun anno in forma sintetica, aggregata e semplificata, anche con il ricorso a rappresentazioni grafiche	Tempestivo (ex art. 8, d.lgs. n. 33/2013)	DA - Contabilità
		Art. 29, c. 1-bis, d.lgs. n. 33/2013 e d.p.c.m. 29 aprile 2016		Dati relativi alle entrate e alla spesa dei bilanci consuntivi in formato tabellare aperto in modo da consentire l'esportazione, il trattamento e il riutilizzo.	Tempestivo (ex art. 8, d.lgs. n. 33/2013)	DA - Contabilità



CONSORZIO di BONIFICA dell'EMILIA CENTRALE

Corso Garibaldi n. 42 - 42121 Reggio Emilia - Tel. 0522443211- Fax 0522443254- c.f. 91149320359

	Piano degli indicatori e dei risultati attesi di bilancio	Art. 29, c. 2, d.lgs. n. 33/2013 - Art. 19 e 22 del dlgs n. 91/2011 - Art. 18-bis del dlgs n.118/2011	Piano degli indicatori e dei risultati attesi di bilancio	Piano degli indicatori e risultati attesi di bilancio, con l'integrazione delle risultanze osservate in termini di raggiungimento dei risultati attesi e le motivazioni degli eventuali scostamenti e gli aggiornamenti in corrispondenza di ogni nuovo esercizio di bilancio, sia tramite la specificazione di nuovi obiettivi e indicatori, sia attraverso l'aggiornamento dei valori obiettivo e la soppressione di obiettivi già raggiunti oppure oggetto di ripianificazione	Tempestivo (ex art. 8, d.lgs. n. 33/2013)	
Beni immobili e gestione patrimonio	Patrimonio immobiliare	Art. 30, d.lgs. n. 33/2013	Patrimonio immobiliare	Informazioni identificative degli immobili posseduti e detenuti	Tempestivo (ex art. 8, d.lgs. n. 33/2013)	DLP -PAT
	Canoni di locazione o affitto	Art. 30, d.lgs. n. 33/2013	Canoni di locazione o affitto	Canoni di locazione o di affitto versati o percepiti	Tempestivo (ex art. 8, d.lgs. n. 33/2013)	SPAT
Controlli e rilievi sull'amministrazione	Organismi indipendenti di valutazione, nuclei di valutazione o altri organismi con funzioni analoghe	Art. 31, d.lgs. n. 33/2013	Atti degli Organismi indipendenti di valutazione, nuclei di valutazione o altri organismi con funzioni analoghe	Attestazione dell'OIV o di altra struttura analoga nell'assolvimento degli obblighi di pubblicazione	Annuale e in relazione a delibere A.N.AC.	DG



CONSORZIO di BONIFICA dell'EMILIA CENTRALE

Corso Garibaldi n. 42 - 42121 Reggio Emilia - Tel. 0522443211- Fax 0522443254- c.f. 91149320359

				Documento dell'OIV di validazione della Relazione sulla Performance (art. 14, c. 4, lett. c), d.lgs. n. 150/2009)	Tempestivo	Non si applica
				Relazione dell'OIV sul funzionamento complessivo del Sistema di valutazione, trasparenza e integrità dei controlli interni (art. 14, c. 4, lett. a), d.lgs. n. 150/2009)	Tempestivo	Non si applica
				Altri atti degli organismi indipendenti di valutazione , nuclei di valutazione o altri organismi con funzioni analoghe, procedendo all'indicazione in forma anonima dei dati personali eventualmente presenti	Tempestivo (ex art. 8, d.lgs. n. 33/2013)	Non si applica
	Organi di revisione amministrativa e contabile		Relazioni degli organi di revisione amministrativa e contabile	Relazioni degli organi di revisione amministrativa e contabile al bilancio di previsione o budget, alle relative variazioni e al conto consuntivo o bilancio di esercizio	Tempestivo (ex art. 8, d.lgs. n. 33/2013)	DA - Contabilità
	Corte dei conti		Rilievi Corte dei conti	Tutti i rilievi della Corte dei conti ancorchè non recepiti riguardanti l'organizzazione e l'attività delle amministrazioni stesse e dei loro uffici	Tempestivo (ex art. 8, d.lgs. n. 33/2013)	DG



CONSORZIO di BONIFICA dell'EMILIA CENTRALE

Corso Garibaldi n. 42 - 42121 Reggio Emilia - Tel. 0522443211- Fax 0522443254- c.f. 91149320359

Servizi erogati	Carta dei servizi e standard di qualità	Art. 32, c. 1, d.lgs. n. 33/2013	Carta dei servizi e standard di qualità	Carta dei servizi o documento contenente gli standard di qualità dei servizi pubblici	Tempestivo (ex art. 8, d.lgs. n. 33/2013)	Non si applica
	Class action	Art. 1, c. 2, d.lgs. n. 198/2009	Class action	Notizia del ricorso in giudizio proposto dai titolari di interessi giuridicamente rilevanti ed omogenei nei confronti delle amministrazioni e dei concessionari di servizio pubblico al fine di ripristinare il corretto svolgimento della funzione o la corretta erogazione di un servizio	Tempestivo	Non si applica
		Art. 4, c. 2, d.lgs. n. 198/2009		Sentenza di definizione del giudizio	Tempestivo	Non si applica
		Art. 4, c. 6, d.lgs. n. 198/2009		Misure adottate in ottemperanza alla sentenza	Tempestivo	Non si applica
	Costi contabilizzati	Art. 32, c. 2, lett. a), d.lgs. n. 33/2013 Art. 10, c. 5, d.lgs. n. 33/2013	Costi contabilizzati (da pubblicare in tabelle)	Costi contabilizzati dei servizi erogati agli utenti, sia finali che intermedi e il relativo andamento nel tempo	Annuale (art. 10, c. 5, d.lgs. n. 33/2013)	Non si applica



CONSORZIO di BONIFICA dell'EMILIA CENTRALE

Corso Garibaldi n. 42 - 42121 Reggio Emilia - Tel. 0522443211- Fax 0522443254- c.f. 91149320359

	Liste di attesa	Art. 41, c. 6, d.lgs. n. 33/2013	Liste di attesa (obbligo di pubblicazione a carico di enti, aziende e strutture pubbliche e private che erogano prestazioni per conto del servizio sanitario) (da pubblicare in tabelle)	Criteri di formazione delle liste di attesa, tempi di attesa previsti e tempi medi effettivi di attesa per ciascuna tipologia di prestazione erogata	Tempestivo (ex art. 8, d.lgs. n. 33/2013)	Non si applica
	Servizi in rete	Art. 7 co. 3 d.lgs. 82/2005 modificato dall'art. 8 co. 1 del d.lgs. 179/16	Risultati delle indagini sulla soddisfazione da parte degli utenti rispetto alla qualità dei servizi in rete e statistiche di utilizzo dei servizi in rete	Risultati delle rilevazioni sulla soddisfazione da parte degli utenti rispetto alla qualità dei servizi in rete resi all'utente, anche in termini di fruibilità, accessibilità e tempestività, statistiche di utilizzo dei servizi in rete.	Tempestivo	Non si applica
	Dati sui pagamenti	Art. 4-bis, c. 2, dlgs n. 33/2013	Dati sui pagamenti (da pubblicare in tabelle)	Dati sui propri pagamenti in relazione alla tipologia di spesa sostenuta, all'ambito temporale di riferimento e ai beneficiari	Trimestrale (in fase di prima attuazione semestrale)	DA - Contabilità
	Dati sui pagamenti del servizio sanitario nazionale	Art. 41, c. 1-bis, d.lgs. n. 33/2013	Dati sui pagamenti in forma sintetica e aggregata (da pubblicare in tabelle)	Dati relativi a tutte le spese e a tutti i pagamenti effettuati, distinti per tipologia di lavoro, bene o servizio in relazione alla tipologia di spesa sostenuta, all'ambito temporale di riferimento e ai beneficiari	Trimestrale (in fase di prima attuazione semestrale)	DA - Contabilità



CONSORZIO di BONIFICA dell'EMILIA CENTRALE

Corso Garibaldi n. 42 - 42121 Reggio Emilia - Tel. 0522443211- Fax 0522443254- c.f. 91149320359

	Indicatore di tempestività dei pagamenti	Art. 33, d.lgs. n. 33/2013	Indicatore di tempestività dei pagamenti	Indicatore dei tempi medi di pagamento relativi agli acquisti di beni, servizi, prestazioni professionali e forniture (indicatore annuale di tempestività dei pagamenti)	Annuale (art. 33, c. 1, d.lgs. n. 33/2013)	DA - Contabilità
				Indicatore trimestrale di tempestività dei pagamenti	Trimestrale (art. 33, c. 1, d.lgs. n. 33/2013)	DA - Contabilità
			Ammontare complessivo dei debiti	Ammontare complessivo dei debiti e il numero delle imprese creditrici	Annuale (art. 33, c. 1, d.lgs. n. 33/2013)	DA - Contabilità
	IBAN e pagamenti informatici	Art. 36, d.lgs. n. 33/2013 Art. 5, c. 1, d.lgs. n. 82/2005	IBAN e pagamenti informatici	Nelle richieste di pagamento: i codici IBAN identificativi del conto di pagamento, ovvero di imputazione del versamento in Tesoreria, tramite i quali i soggetti versanti possono effettuare i pagamenti mediante bonifico bancario o postale, ovvero gli identificativi del conto corrente postale sul quale i soggetti versanti possono effettuare i pagamenti mediante bollettino postale, nonché i codici identificativi del pagamento da indicare obbligatoriamente per il versamento	Tempestivo (ex art. 8, d.lgs. n. 33/2013)	DA - Contabilità



CONSORZIO di BONIFICA dell'EMILIA CENTRALE

Corso Garibaldi n. 42 - 42121 Reggio Emilia - Tel. 0522443211- Fax 0522443254- c.f. 91149320359

Opere pubbliche	Nuclei di valutazione e verifica degli investimenti pubblici	Art. 38, c. 1, d.lgs. n. 33/2013	Informazioni reattive ai nuclei di valutazione e verifica degli investimenti pubblici (art. 1, l. n. 144/1999)	Informazioni relative ai nuclei di valutazione e verifica degli investimenti pubblici, incluse le funzioni e i compiti specifici ad essi attribuiti, le procedure e i criteri di individuazione dei componenti e i loro nominativi (obbligo previsto per le amministrazioni centrali e regionali)	Tempestivo (ex art. 8, d.lgs. n. 33/2013)	Non si applica
	Atti di programmazione delle opere pubbliche	Art. 38, c. 2 e 2 bis d.lgs. n. 33/2013 Art. 21 co.7 d.lgs. n. 50/2016 Art. 29 d.lgs. n. 50/2016	Atti di programmazione delle opere pubbliche	Atti di programmazione delle opere pubbliche (<i>link</i> alla sotto-sezione "bandi di gara e contratti"). A titolo esemplificativo: - Programma triennale dei lavori pubblici, nonchè i relativi aggiornamenti annuali, ai sensi art. 21 d.lgs. n. 50/2016 - Documento pluriennale di pianificazione ai sensi dell'art. 2 del d.lgs. n. 228/2011, (per i Ministeri)	Tempestivo (art.8, c. 1, d.lgs. n. 33/2013)	DLP - Lavori Pubblici
	Tempi costi e indicatori di realizzazione delle opere pubbliche	Art. 38, c. 2, d.lgs. n. 33/2013	Tempi, costi unitari e indicatori di realizzazione delle opere pubbliche in corso o completate. (da pubblicare in	Informazioni relative ai tempi e agli indicatori di realizzazione delle opere pubbliche in corso o completate	Tempestivo (art. 38, c. 1, d.lgs. n. 33/2013)	Non si applica



CONSORZIO di BONIFICA dell'EMILIA CENTRALE

Corso Garibaldi n. 42 - 42121 Reggio Emilia - Tel. 0522443211- Fax 0522443254- c.f. 91149320359

		Art. 38, c. 2, d.lgs. n. 33/2013	tabelle, sulla base dello schema tipo redatto dal Ministero dell'economia e della finanza d'intesa con l'Autorità nazionale anticorruzione)	Informazioni relative ai costi unitari di realizzazione delle opere pubbliche in corso o completate	Tempestivo (art. 38, c. 1, d.lgs. n. 33/2013)	Non si applica
Pianificazione e governo del territorio		Art. 39, c. 1, lett. a), d.lgs. n. 33/2013	Pianificazione e governo del territorio (da pubblicare in tabelle)	Atti di governo del territorio quali, tra gli altri, piani territoriali, piani di coordinamento, piani paesistici, strumenti urbanistici, generali e di attuazione, nonché le loro varianti	Tempestivo (art. 39, c. 1, d.lgs. n. 33/2013)	Non si applica
		Art. 39, c. 2, d.lgs. n. 33/2013		Documentazione relativa a ciascun procedimento di presentazione e approvazione delle proposte di trasformazione urbanistica di iniziativa privata o pubblica in variante allo strumento urbanistico generale comunque denominato vigente nonché delle proposte di trasformazione urbanistica di iniziativa privata o pubblica in attuazione dello strumento urbanistico generale vigente che comportino premialità edificatorie a fronte dell'impegno dei privati alla realizzazione di opere di urbanizzazione extra oneri o della cessione di aree o volumetrie per finalità di pubblico interesse	Tempestivo (ex art. 8, d.lgs. n. 33/2013)	Non si applica
Informazioni ambientali		Art. 40, c. 2, d.lgs. n. 33/2013	Informazioni ambientali	Informazioni ambientali che le amministrazioni detengono ai fini delle proprie attività istituzionali:	Tempestivo (ex art. 8, d.lgs. n. 33/2013)	



CONSORZIO di BONIFICA dell'EMILIA CENTRALE

Corso Garibaldi n. 42 - 42121 Reggio Emilia - Tel. 0522443211- Fax 0522443254- c.f. 91149320359

			Stato dell'ambiente	1) Stato degli elementi dell'ambiente, quali l'aria, l'atmosfera, l'acqua, il suolo, il territorio, i siti naturali, compresi gli igrotopi, le zone costiere e marine, la diversità biologica ed i suoi elementi costitutivi, compresi gli organismi geneticamente modificati, e, inoltre, le interazioni tra questi elementi	Tempestivo (ex art. 8, d.lgs. n. 33/2013)	SAA -Ambiente Agrario
			Fattori inquinanti	2) Fattori quali le sostanze, l'energia, il rumore, le radiazioni od i rifiuti, anche quelli radioattivi, le emissioni, gli scarichi ed altri rilasci nell'ambiente, che incidono o possono incidere sugli elementi dell'ambiente	Tempestivo (ex art. 8, d.lgs. n. 33/2013)	Non si applica
			Misure incidenti sull'ambiente e relative analisi di impatto	3) Misure, anche amministrative, quali le politiche, le disposizioni legislative, i piani, i programmi, gli accordi ambientali e ogni altro atto, anche di natura amministrativa, nonché le attività che incidono o possono incidere sugli elementi e sui fattori dell'ambiente ed analisi costi-benefici ed altre analisi ed ipotesi economiche usate nell'ambito delle stesse	Tempestivo (ex art. 8, d.lgs. n. 33/2013)	SAA -Ambiente Agrario
			Misure a protezione dell'ambiente e relative analisi di impatto	4) Misure o attività finalizzate a proteggere i suddetti elementi ed analisi costi-benefici ed altre analisi ed ipotesi economiche usate nell'ambito delle stesse	Tempestivo (ex art. 8, d.lgs. n. 33/2013)	Non si applica
			Relazioni sull'attuazione della legislazione	5) Relazioni sull'attuazione della legislazione ambientale	Tempestivo (ex art. 8, d.lgs. n. 33/2013)	Non si applica
			Stato della salute e della sicurezza umana	6) Stato della salute e della sicurezza umana, compresa la contaminazione della catena alimentare, le condizioni della vita umana, il paesaggio, i siti e gli edifici d'interesse culturale, per quanto influenzabili dallo stato degli elementi dell'ambiente, attraverso tali elementi, da qualsiasi fattore	Tempestivo (ex art. 8, d.lgs. n. 33/2013)	Non si applica



CONSORZIO di BONIFICA dell'EMILIA CENTRALE

Corso Garibaldi n. 42 - 42121 Reggio Emilia - Tel. 0522443211- Fax 0522443254- c.f. 91149320359

			Relazione sullo stato dell'ambiente del Ministero dell'Ambiente e della tutela del territorio	Relazione sullo stato dell'ambiente redatta dal Ministero dell'Ambiente e della tutela del territorio	Tempestivo (ex art. 8, d.lgs. n. 33/2013)	Non si applica
Strutture sanitarie private accreditate		Art. 41, c. 4, d.lgs. n. 33/2013	Strutture sanitarie private accreditate (da pubblicare in tabelle)	Elenco delle strutture sanitarie private accreditate	Annuale (art. 41, c. 4, d.lgs. n. 33/2013)	Non si applica
				Accordi intercorsi con le strutture private accreditate	Annuale (art. 41, c. 4, d.lgs. n. 33/2013)	Non si applica
Interventi straordinari e di emergenza		Art. 42, c. 1, lett. a), d.lgs. n. 33/2013	Interventi straordinari e di emergenza (da pubblicare in tabelle)	Provvedimenti adottati concernenti gli interventi straordinari e di emergenza che comportano deroghe alla legislazione vigente, con l'indicazione espressa delle norme di legge eventualmente derogate e dei motivi della deroga, nonché con l'indicazione di eventuali atti amministrativi o giurisdizionali intervenuti	Tempestivo (ex art. 8, d.lgs. n. 33/2013)	Non si applica
		Art. 42, c. 1, lett. b), d.lgs. n. 33/2013		Termini temporali eventualmente fissati per l'esercizio dei poteri di adozione dei provvedimenti straordinari	Tempestivo (ex art. 8, d.lgs. n. 33/2013)	Non si applica
		Art. 42, c. 1, lett. c), d.lgs. n. 33/2013		Costo previsto degli interventi e costo effettivo sostenuto dall'amministrazione	Tempestivo (ex art. 8, d.lgs. n. 33/2013)	Non si applica
Altri contenuti	Prevenzione della Corruzione	Art. 10, c. 8, lett. a), d.lgs. n. 33/2013	Piano triennale per la prevenzione della corruzione e della trasparenza	Piano triennale per la prevenzione della corruzione e della trasparenza e suoi allegati, le misure integrative di prevenzione della corruzione individuate ai sensi dell'articolo 1, comma 2-bis della legge n. 190 del 2012, (MOG 231)	Annuale	DG



CONSORZIO di BONIFICA dell'EMILIA CENTRALE

Corso Garibaldi n. 42 - 42121 Reggio Emilia - Tel. 0522443211- Fax 0522443254- c.f. 91149320359

		Art. 1, c. 8, l. n. 190/2012, Art. 43, c. 1, d.lgs. n. 33/2013	Responsabile della prevenzione della corruzione e della trasparenza	Responsabile della prevenzione della corruzione e della trasparenza	Tempestivo	DG
			Regolamenti per la prevenzione e la repressione della corruzione e dell'illegalità	Regolamenti per la prevenzione e la repressione della corruzione e dell'illegalità (laddove adottati)	Tempestivo	DG
		Art. 1, c. 14, l. n. 190/2012	Relazione del responsabile della prevenzione della corruzione e della trasparenza	Relazione del responsabile della prevenzione della corruzione recante i risultati dell'attività svolta (entro il 15 dicembre di ogni anno)	Annuale (ex art. 1, c. 14, L. n. 190/2012)	DG
		Art. 1, c. 3, l. n. 190/2012	Provvedimenti adottati dall'A.N.AC. ed atti di adeguamento a tali provvedimenti	Provvedimenti adottati dall'A.N.AC. ed atti di adeguamento a tali provvedimenti in materia di vigilanza e controllo nell'anticorruzione	Tempestivo	DG
		Art. 18, c. 5, d.lgs. n. 39/2013	Atti di accertamento delle violazioni	Atti di accertamento delle violazioni delle disposizioni di cui al d.lgs. n. 39/2013	Tempestivo	DG



CONSORZIO di BONIFICA dell'EMILIA CENTRALE

Corso Garibaldi n. 42 - 42121 Reggio Emilia - Tel. 0522443211- Fax 0522443254- c.f. 91149320359

Altri contenuti	Accesso civico	Art. 5, c. 1, d.lgs. n. 33/2013 / Art. 2, c. 9-bis, l. 241/90	Accesso civico "semplice" concernente dati, documenti e informazioni soggetti a pubblicazione obbligatoria	Nome del Responsabile della prevenzione della corruzione e della trasparenza cui è presentata la richiesta di accesso civico, nonché modalità per l'esercizio di tale diritto, con indicazione dei recapiti telefonici e delle caselle di posta elettronica istituzionale e nome del titolare del potere sostitutivo, attivabile nei casi di ritardo o mancata risposta, con indicazione dei recapiti telefonici e delle caselle di posta elettronica istituzionale	Tempestivo	DG
		Art. 5, c. 2, d.lgs. n. 33/2013	Accesso civico "generalizzato" concernente dati e documenti ulteriori	Nomi Uffici competenti cui è presentata la richiesta di accesso civico, nonché modalità per l'esercizio di tale diritto, con indicazione dei recapiti telefonici e delle caselle di posta elettronica istituzionale	Tempestivo	DG
		Linee guida Anac FOIA (del. 1309/2016)	Registro degli accessi	Elenco delle richieste di accesso (atti, civico e generalizzato) con indicazione dell'oggetto e della data della richiesta nonché del relativo esito con la data della decisione	Semestrale	DG
Altri contenuti	Accessibilità e Catalogo dei dati, metadati e banche dati	Art. 53, c. 1 bis, d.lgs. 82/2005 modificato dall'art. 43 del d.lgs. 179/16	Catalogo dei dati, metadati e delle banche dati	Catalogo dei dati, dei metadati definitivi e delle relative banche dati in possesso delle amministrazioni, da pubblicare anche tramite link al Repertorio nazionale dei dati territoriali (www.rndt.gov.it), al catalogo dei dati della PA e delle banche dati www.dati.gov.it e http://basidati.agid.gov.it/catalogo gestiti da AGID	Tempestivo	DG



CONSORZIO di BONIFICA dell'EMILIA CENTRALE

Corso Garibaldi n. 42 - 42121 Reggio Emilia - Tel. 0522443211- Fax 0522443254- c.f. 91149320359

		Art. 53, c. 1, bis, d.lgs. 82/2005	Regolamenti	Regolamenti che disciplinano l'esercizio della facoltà di accesso telematico e il riutilizzo dei dati, fatti salvi i dati presenti in Anagrafe tributaria	Annuale	DG
		Art. 9, c. 7, d.l. n. 179/2012 convertito con modificazioni dalla L. 17 dicembre 2012, n. 221	Obiettivi di accessibilità (da pubblicare secondo le indicazioni contenute nella circolare dell'Agenzia per l'Italia digitale n. 1/2016 e s.m.i.)	Obiettivi di accessibilità dei soggetti disabili agli strumenti informatici per l'anno corrente (entro il 31 marzo di ogni anno) e lo stato di attuazione del "piano per l'utilizzo del telelavoro" nella propria organizzazione	Annuale (ex art. 9, c. 7, D.L. n. 179/2012)	DG
Altri contenuti	Dati ulteriori	Art. 7-bis, c. 3, d.lgs. n. 33/2013 Art. 1, c. 9, lett. f), l. n. 190/2012	Dati ulteriori (NB: nel caso di pubblicazione di dati non previsti da norme di legge si deve procedere alla anonimizzazione dei dati personali eventualmente presenti, in virtù di quanto disposto dall'art. 4, c. 3, del d.lgs. n. 33/2013)	Dati, informazioni e documenti ulteriori che le pubbliche amministrazioni non hanno l'obbligo di pubblicare ai sensi della normativa vigente e che non sono riconducibili alle sottosezioni indicate	DG



CONSORZIO di BONIFICA dell'EMILIA CENTRALE

Corso Garibaldi n. 42 - 42121 Reggio Emilia - Tel. 0522443211- Fax 0522443254- c.f. 91149320359



CONSORZIO di BONIFICA dell'EMILIA CENTRALE

Corso Garibaldi n. 42 - 42121 Reggio Emilia - Tel. 0522443211- Fax 0522443254- c.f. 91149320359

Allegati:

- Codice di comportamento

Reggio Emilia, 31 gennaio 2019